

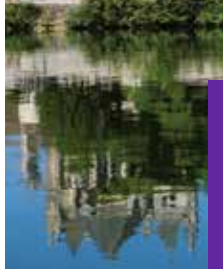

Montereaule Guide

Toutes les informations pratiques de la vie monterelaise



2017
2018

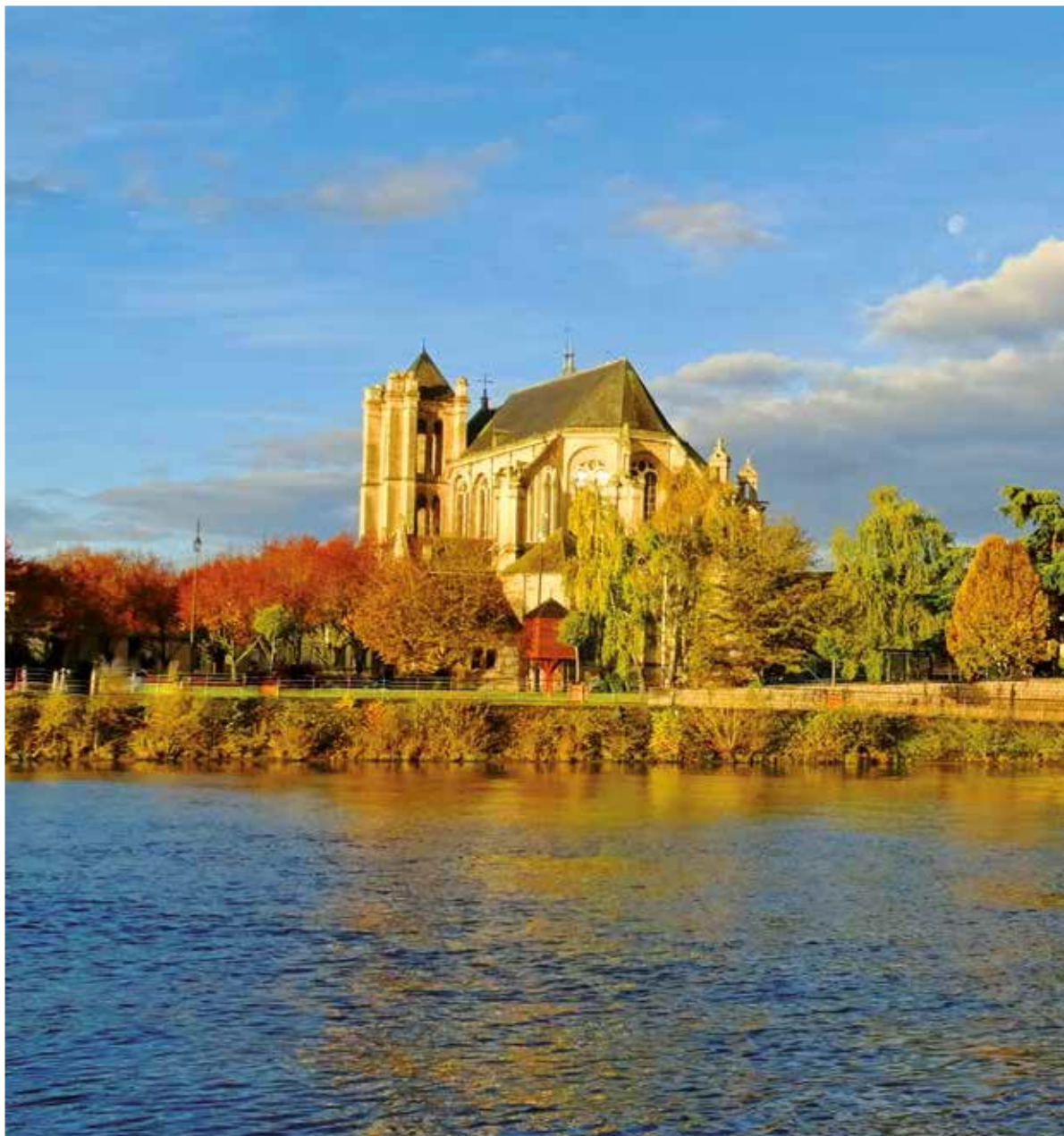

Montreuil^{le}Guide

Le guide de la Ville de Montreuil-fault-Yonne

Hôtel de Ville - 54 rue Jean Jaurès - 77875 Montreuil cedex - Tél. 01 64 70 44 00 - Fax 01 64 70 44 46 - www.ville-montreuil77.fr

Responsable de publication : Adil Moueffek, conseiller municipal délégué à la Communication

Rédacteur en chef : Bertrand Leclair, Directeur de la Communication

Rédaction : Marine Weiss, Jérôme Lefier, Sarah Laurent, Bertrand Leclair, Erwan Feuilletin

Crédits photos : service Communication (Marine Weiss, Dominique Bruneau, Jérôme Lefier, Bertrand Leclair), Mairie de Montreuil (Camille Niang P36, Patrick Armipertis, Didier Durand-Bancel, Malik Benchabanne, Youssef Leban), Sirmotom, Fotolia.com, Freepik.com, Malika Lenormand, Bleu Citron, Aquario club, Office de Tourisme, Siyonne, Sirmotom, CCPM, Rémy Issali, Stéphanie Foucher (P1, P2, P35), Manon Bezzina (P155) Thierry Merle (P166), Céline Lherbier (P95), Drone Markall (P29), Francine Merle Ung Bao (P127,130), Franck Noto (P4, P16, P128), Christine Barba (P128).

Mise en pages : service Communication - **Réalisation :** Service Communication

Impression : La Touraine Rotos 16 Vincent - **Dépôt légal :** septembre 2017



Un guide unique pour tout savoir

Montereau est une ville qui bouge sans cesse !

Avec un tissu associatif très dynamique, des événements culturels, sportifs ou festifs tout au long de l'année, un centre-ville commerçant ou encore un ensemble complet de services municipaux à votre disposition, la cité du confluent a tout pour répondre à vos besoins.

Afin de disposer de toutes les informations pour vous épanouir à Montereau, la ville et ses équipes ont travaillé à la création de ce guide complet qui, je l'espère, saura vous satisfaire. Pour sa première édition en 2015-2016, ce guide a d'ailleurs été primé du Grand Prix de la Presse Municipale le 14 avril 2016, lors du Salon des Mairies d'Ile-de-France, preuve de sa grande qualité.

Dans les écoles, aux cotés des associations, au sein des nombreuses structures municipales ouvertes à la population et en soutien aux commerçants, entreprises et professionnels de santé, l'ensemble des agents municipaux seront mobilisés pour que Montereau demeure la ville où tout le monde se retrouve !

James Chéron

Maire de Montereau-fault-Yonne
Conseiller régional d'Ile-de-France



Montereau, attirante et attachante !

Au confluent de l'Yonne et de la Seine, à une heure de Paris, en train ou en voiture, à deux pas de Fontainebleau, la commune disposera d'ici 2019 d'une gare multi-modale entièrement rénovée. En plus de la poursuite de la rénovation de la Ville Haute, la municipalité met en place une ambitieuse politique d'animations et de renaissance du centre-ville notamment avec la création de 900 places de parkings d'ici à 2019 et d'une nouvelle place de marché. A Montereau, la qualité du cadre de vie passe avant tout par la sécurité de ses habitants, avec 58 caméras et 18 policiers municipaux, mais aussi par l'offre de services et d'infrastructures municipales : 2 médiathèques ultra-modernes, un conservatoire agréé, 6 gymnases, 2 stades, une piscine dernier cri...

Avec 80 hectares de verdure, dont 30 hectares de réserve naturelle, la ville est un véritable poumon vert, labellisée « 3 fleurs » au concours des « Villes et Villages Fleuris ».

Question jeunesse, la ville ne manque pas non plus d'équipements : 8 écoles maternelles, 8 écoles élémentaires, 2 collèges, 2 lycées, un Centre d'Information et d'Orientation hébergé au sein de la Maison des services publics et depuis quelques mois la Digitale Académie qui offre l'accès à de nombreuses formations post-bac. Il en va de même pour l'accueil de la petite enfance qui dispose de 3 crèches municipales, d'une ludothèque et d'un relais assistantes maternelles.

Côté emploi, la commune dispose d'outils efficaces de réinsertion, à l'image du service municipal DEFI Montereau. Elle peut également compter sur des secteurs qui embauchent et des filières d'avenir. Avant-gardiste, Montereau arbore un véritable écosystème qui conjugue préservation d'un riche patrimoine et développement innovant du territoire avec notamment la présence d'un campus numérique.

Mais que serait Montereau sans son offre de culture et de loisirs, à l'instar du festival « Montereau Confluences » qui rassemble chaque année plus de 60 000 spectateurs ? A chaque saison son événement : célébrations de la Bataille de Montereau en février, Foire de la Saint-Parfait en avril, « Montereau plage » en été, Foulées Monterelaises en octobre, patinoire géante pour Noël...

À Montereau, tout le monde s'y retrouve !

1	Infos Mairie
2	Démarches administratives
3	Cadre de vie
4	Sécurité et Prévention
5	Emploi et Solidarité
6	Jeunesse et Scolarité
7	Vie culturelle
8	Sports
9	Vie associative
10	Annuaire Ville Pratique



Informations Mairie

Pratique	8
Élus	9
Services municipaux	11
Conseil municipal	14
Partenaires de la Mairie	15
Location de salles	16
Infos municipales	17



Hôtel de Ville



Maison des Services Publics

HÔTEL DE VILLE

54, rue Jean Jaurès - 77875 Montereau Cedex
Tél. 01 64 70 44 00 - Fax 01 64 70 44 30
montereau77.fr



HORAIRES D'ACCUEIL

Dundi au jeudi : de 8h30 à 12h15 et de 13h45 à 18h
(nocturne le mardi jusqu'à 20h sauf pendant les vacances scolaires)
Vendredi : de 8h30 à 12h15 et de 13h45 à 17h
Samedi : de 9h à 12h

MAISON DES SERVICES PUBLICS (MSP)

Mairie annexe

3, rue André Thomas - 77130 Montereau-fault-Yonne
Tél. 01 60 57 21 00 - Fax 01 60 57 21 13

HORAIRES D'ACCUEIL

Du lundi au jeudi : de 9h à 12h15 et de 13h45 à 18h
Vendredi : de 9h à 12h15 et de 13h45 à 17h
Samedi : de 9h à 12h00 et de 14h à 17h

CONTACTER LES ÉLUS



PAR COURRIER

Toute correspondance doit être adressée à l'élu à l'adresse suivante :
Hôtel de Ville - 54, rue Jean Jaurès - 77875 Montereau Cedex



PAR TÉLÉPHONE

Pour prendre rendez-vous avec vos élus, composez le 01 64 70 44 45

LE MAIRE



1

1) James Chéron,

maire de Montereau-fault-Yonne
conseiller régional
spcheron@ville-montereau77.fr

LES ÉLUS DE LA MAJORITÉ



2

2) Yves Jégo,

président du groupe de la majorité « Vivre au Confluent »,
député,
conseiller municipal chargé du rayonnement de Montereau,
du patrimoine et des projets innovants
spjego@ville-montereau77.fr



3



4

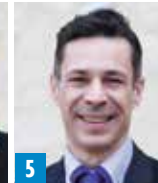

5

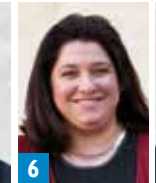

6



7



8



9



10



11

- 3) **Jean-Marie Albouy-Guidicelli** 1^{er} adjoint au Maire chargé des transports, du logement, des finances, de la voirie et du stationnement / j.albouy-guidicelli@ville-montereau77.fr
- 4) **Andrée Zaïdi** 2^e adjointe au Maire chargée de l'urbanisme, de l'écologie urbaine et de la restructuration de la Ville Haute et de la Ville Basse / a.zaïdi@ville-montereau77.fr
- 5) **Lionel Vallée** 3^e adjoint au Maire chargé de la jeunesse, des sports et des relations avec la CCPM / l.vallee@ville-montereau77.fr
- 6) **Rosa Da Fonseca** 4^e adjointe au Maire chargée du bel âge et de la solidarité / r.dafonseca@ville-montereau77.fr
- 7) **Manuel Afonso** 5^e adjoint au Maire chargé de la vie scolaire, de la vie associative et des anciens combattants, de l'emploi et de la formation professionnelle / m.afonso@ville-montereau77.fr
- 8) **Jocelyne Castellain** 6^e adjointe au Maire chargée du cadre de vie, de la propreté, du fleurissement et du lien social / j.castellain@ville-montereau77.fr
- 9) **Hermann Brun** 7^e adjoint au Maire chargé de la sécurité et de la police municipale / h.brun@ville-montereau77.fr
- 10) **Marie-Claude Chazouillères** 8^e adjointe au Maire chargée de la culture, de l'événementiel et des équipements culturels / m.chazouilleres@ville-montereau77.fr
- 11) **Henri Brun** 9^e adjoint au Maire chargé de la santé et des politiques de préventions / h.brun2@ville-montereau77.fr

LES ÉLUS DE LA MAJORITÉ (SUITE)



- 12) Alain Gaultier** délégué à l'administration générale, aux travaux et bâtiments communaux
- 13) Corinne Leroy** déléguée aux affaires sociales et au CCAS
- 14) Murielle Bigault** déléguée à la réussite éducative
- 15) Lahcen Chkif** délégué au logement social et aux relations avec les locataires
- 16) Adil Moueffek** délégué à la communication et aux relations avec les habitants
- 17) Carole Etienne** déléguée à la petite enfance
- 18) Ertan Belek** délégué au commerce
- 19) Marie Drèze** déléguée à la vie animale
- 20) Robert Onofrio** délégué au conservatoire de musique, d'art dramatique et de danse
- 21) Hélène Lorillon** déléguée à l'accueil des nouveaux habitants
- 22) Delphine Chabar** déléguée à l'insertion professionnelle des jeunes
- 23) Sofiane Reguig** délégué à la jeunesse
- 24) François Mailier** délégué à l'économie sociale et solidaire
- 25) Nathalie Denou** déléguée aux relations avec les entreprises
- 26) Fatih Karaman** délégué au maintien à domicile
- 27) Frédéric Vatonne** délégué à la Caisse des Écoles
- 28) Annie Timbert** déléguée à l'écologie urbaine
- 29) Maria Alzira Roque**
- 30) Margaux Gomes De Castro**
- 31) Samia Ammarkhodja**

LES ÉLUS DE LA MINORITÉ



32) Hanane Rouay



33) Nadia Belaghlem Boukherouba



Direction ou Service

Adresse

CABINET DU MAIRE

Directeur : Simon Esteve

Hôtel de Ville - 54, rue Jean Jaurès

DIRECTION GÉNÉRALE DES SERVICES

Directeur : Pierre Théron

Hôtel de Ville - 54, rue Jean Jaurès

DIRECTION GÉNÉRALE ADJOINTE

Directeur Général Adjoint : Nordine Zaïdi

Directeur Général Adjoint : John Huet

Hôtel de Ville - 54, rue Jean Jaurès

BEL ÂGE

Directrice : Corinne Corchete

FOYER BELLE FEUILLE

Hôtel de Ville - 54, rue Jean Jaurès

2, rue Edmond Rostand

CENTRE COMMUNAL D'ACTION SOCIALE (CCAS)

Directeur : Noureddine Ben Messaoud

MSP - 3, rue André Thomas

COMMERCE

Directeur : Erwan Feuilletin

Hôtel de Ville - 54, rue Jean Jaurès

COMMUNICATION - CULTURE

Directeur : Bertrand Leclair

Hôtel de Ville - 54, rue Jean Jaurès

CULTURE

Direction : Marianne Moignard / Damien Buzzi

Hôtel de Ville - 54, rue Jean Jaurès

CONSERVATOIRE MUNICIPAL GASTON LITAIZE

Directeur : Didier Durand-Bancel

4, rue Pierre Corneille

MÉDIATHÈQUES G. FLAUBERT & A. PEYREFITTE

Directeur : Didier Durand-Bancel

5 bis, bd du Maréchal Leclerc

MÉDIATHÈQUE ALAIN PEYREFITTE

Responsable : Antonia Escudero

MSP - 3, rue André Thomas

MUSÉE

Directeur : Didier Durand-Bancel

5 bis, bd du Maréchal Leclerc

DIRECTION DES AFFAIRES GÉNÉRALES

(État civil - Élections - Archives - Entretien intérieur)

Directrice : Jamila Bendahhou

Adjointe : Michelle Letiers

Hôtel de Ville - 54, rue Jean Jaurès

DIGITALE ACADÉMIE

Directrice : Soazig Gros

Hôtel de Ville - 54, rue Jean Jaurès

DIRECTION DES RESSOURCES HUMAINES

Directrice : Stéphanie Murcia-Houary

PRÉVENTION SÉCURITÉ PASSIVE

Responsable : Christophe Rouget

Hôtel de Ville - 54, rue Jean Jaurès

Hôtel de Ville - 54, rue Jean Jaurès



Direction ou Service

Adresse

DIRECTION DES SERVICES TECHNIQUES ET DE L'URBANISME

Hôtel de Ville - 54, rue Jean Jaurès

Directeur : Christophe Rouget

Adjoint : Stéphane Blanstier

CENTRE TECHNIQUE MUNICIPAL

Centre Technique Municipal
Route de Provins

Directeur : Bertrand Parjouet

MARCHÉS PUBLICS

Responsable : Stéphanie Quesnel

Hôtel de Ville - 54, rue Jean Jaurès

URBANISME

Directrice : Isabelle Staerck

Hôtel de Ville - 54, rue Jean Jaurès

INSPECTION SANITAIRE

Responsable : Anne Wilson

Hôtel de Ville - 54, rue Jean Jaurès

SÉCURITÉ PRÉVENTION

Directeur : Fabien Fournier

Police municipale

CENTRE SUPERVISEUR URBAIN

2, rue Pierre Corneille

Responsable : Bruno Chaumet

POLICE MUNICIPALE

2, rue Pierre Corneille

Directeur : Bruno Chaumet

MÉDIATION

9, rue Fleur Bagné

Responsable : Akim Lakéhal

ÉCOLOGIE URBAINE

MSP - 3, rue André Thomas

Chargée de mission : Camille Beaudouin - Niang

FINANCES

Hôtel de Ville - 54, rue Jean Jaurès

Directrice : Anne-Marie Royer

JEUNESSE

Centre de loisirs des Rougeaux

Directeur jeunesse : Karim Labiod

CENTRE DE LOISIRS

Directeur : Mohamed Mania

Centre de loisirs des Rougeaux

MAISON DE QUARTIER VILLE BASSE

MAISON DES KIDS

10, rue des Dames

Directeur : Malik Benchabane

MAISON DE QUARTIER VILLE HAUTE

SERVICE D'ANIMATION PROXIMITÉ (SAP)

Maison de Quartier Ville Haute
1, avenue Laënnec

Responsable : Guillaume Bodier

MAISON D'ANIMATION SOCIOCULTURELLE (MASC)

Maison de Quartier Ville Haute
1, avenue Laënnec

Responsable : Mustapha Ifrah

Direction ou Service	Adresse
JUMELAGE Directeur : Noureddine Ben Messaoud	MSP - 3, rue André Thomas
JURIDIQUE ET CONTENTIEUX Directrice : Sandrine Pouthé	Hôtel de Ville - 54, rue Jean Jaurès
PROJET DE RÉNOVATION URBAINE ET CONTRAT DE VILLE Directeur : Grégory Dorte	MSP - 3, rue André Thomas
PROJET DE RÉNOVATION URBAINE (PRU) ET CONTRAT DE VILLE Chef de projet : Émilie Ferdy	MSP - 3, rue André Thomas
CONTRAT LOCAL DE SANTÉ (CUCS - CLS) Chef de projet : Isabelle Pestoury	6, rue Jules Ferry
SERVICE EMPLOI Directeur : Cédomir Krasnic	MSP - 3, rue André Thomas
POLITIQUE SOCIALE Directeur : Grégory Dorte	MSP - 3, rue André Thomas
CENTRE SOCIAL Directeur : Laurent Hamelin Adjointe : Agnès Belarbi-Sallé	Maison des Familles 6, rue Jules Ferry
CONSEIL LOCAL DE LA SÉCURITÉ ET DE LA PRÉVENTION DE LA DÉLINQUANCE (CLSPD) Responsable : Agnès Belarbi-Sallé	9, rue Fleur Bégné
MAISON POUR TOUS Directeur : Youssef Leban	4, rue Jules Ferry
SPORTS Directeur : Jean-Philippe Murcia	Hôtel de Ville - 54, rue Jean Jaurès
VIE ASSOCIATIVE Directrice : Peggy Magaj	Hôtel de Ville - 54, rue Jean Jaurès
VIE SCOLAIRE - PETITE ENFANCE Directeur : Ahmet Cakir	Hôtel de Ville - 54, rue Jean Jaurès
CAISSE DES ÉCOLES Responsable : Céline Sauvestre	Hôtel de Ville - 54, rue Jean Jaurès
PETITE ENFANCE Responsable : Sandra Martins-Florida	Hôtel de Ville - 54, rue Jean Jaurès
CRÈCHE MAISON DES PARENTS Directrice : Michèle Pilot	6, rue Jules Ferry
CRÈCHE LE P'TIT NAVIRE Directrice : Lucie Mahé	19, rue Pierre Corneille
CRÈCHE LES MOUSSAILLONS Directrice : Evelyne Ballery	19, rue Pierre Corneille
ÉQUIPE DE RÉUSSITE ÉDUCATIVE Directrice : Isabelle Pestoury Coordinatrice : Valérie Degouve	6, rue Jules Ferry

SÉANCES DU CONSEIL



Le Maire et ses adjoints

Les décisions sont prises collectivement par l'équipe municipale qui compte 33 membres élus. Elle règle par ses délibérations les affaires de la commune, vote le budget et contrôle l'exécution des projets. Les séances ont lieu toutes les 6 à 8 semaines en Mairie dans la salle des mariages.

L'ordre du jour, fixé selon les dossiers à étudier, est porté à la connaissance du public avant chaque session par voie de presse et d'affichage. Les séances sont publiques et chacun peut venir y assister librement. Enfin, elles sont retranscrites dans un compte-rendu qui, une fois validé et approuvé par le conseil, peut être consulté par le public.

CONSEIL MUNICIPAL DES ENFANTS (CME)

Les plus jeunes prennent aussi part à l'action citoyenne dans le cadre du Conseil Municipal des Enfants.

Créé en 2005, le CME est composé de 25 enfants de classe de CM1 issus de toutes les écoles élémentaires de Montereau.

Les élections se déroulent sur le temps scolaire, en partenariat avec les enseignants.

Elus pour un mandat de deux ans par leurs camarades de CE2 à CM2, ils mettent en œuvre des projets citoyens (rencontres intergénérationnelles, club des saveurs, etc.).





PARTENAIRES DE LA MAIRIE

COMMUNAUTÉ DE COMMUNES DU PAYS DE MONTEREAU (CCPM)

Coordonnées : 29, avenue du Général de Gaulle - 77130 Montereau
Tél. 01 60 73 44 00 - www.paysdemontereau.fr

Liste des 21 communes de la CCPM : Barbey, Blennes, Cannes-Écluse, Chérvy-en-Sereine, Courcelles-en-Bassée, Diant, Esmans, Forges, La Brosse-Montceaux, La Grande Paroisse, Laval-en-Brie, Marolles-sur-Seine, Misy-sur-Yonne, Montereau-fault-Yonne, Montmachoux, Noisy-Rudignon, Saint-Germain-Laval, Salins, Thoury-Ferrottes, Varennes-sur-Seine, Voulx.

SYNDICAT DE LA RÉGION DE MONTEREAU POUR LE TRAITEMENT DES ORDURES MÉNAGÈRES (SIRMOTOM)

Coordonnées : 22, rue de la Grande Haie - 77130 Montereau
Tél. 01 64 32 67 23 - ou 0 800 45 63 15 (appel gratuit depuis un poste fixe)
sirmotom@wanadoo.fr - www.sirmotom.fr

SYNDICAT INTERCOMMUNAL DES TRANSPORTS COLLECTIFS DE MONTEREAU ET SES ENVIRONS (SITCOME)

Coordonnées : 65 bis, rue Léo Lagrange - 77130 Montereau
ou Kiosque SiYonne - Place Pierre Semard - Gare routière Montereau
Tél. 01 60 96 19 46 - sitcome77@orange.fr - www.sitcome.info

OFFICE PUBLIC CONFLUENCE HABITAT

Coordonnées : 45, square Beaumarchais - CS 10121
77874 Montereau Cedex - Tél. 01 64 70 53 00

TROIS MOULINS HABITAT

Coordonnées : (siège social) 60, rue des Meuniers - BP 1826 - Rubelles
77 018 Melun Cedex - Tél. 01 64 14 18 18

RÉSIDENCE URBAINE DE FRANCE (3F)

Coordonnées : 32, cours du Danube - 77706 Serris
Marne-la-Vallée - Cedex 04 - Tél. 01 60 43 79 96
www.groupe3f.fr

La Ville met à disposition des Monterelais et des entreprises des salles municipales pour leurs événements.



SALLE FRANÇOIS MITTERRAND (louée uniquement aux Monterelais)

Avenue de Surville - 77130 Montereau-fault-Yonne

Capacité maximum : 300 personnes assises

Horaires : de 8h à 19h (jusqu'à 1h du matin après obtention d'une dérogation auprès du Maire)

Tarifs : de 600 à 750 euros* selon horaires, jour de la semaine et saison (chauffage)



SALLE DU PRIEURÉ SAINT-MARTIN (louée aux Monterelais et aux extérieurs, sauf le 8 mai et le 11 novembre)

Rue du Prieuré Saint-Martin - 77130 Montereau-fault-Yonne

Capacité maximum : 150 personnes assises

Horaires : de 8h à 19h (pour les particuliers) et de 8h à 22h30 (pour les associations)

Tarifs : de 770 à 1 210 euros* selon Monterelais ou extérieurs



SALLE RUSTIC (réservée aux importantes manifestations de la Ville, louée aux associations et spectacles)

Place du Calvaire - 77130 Montereau-fault-Yonne

Capacité maximum : 550 personnes assises (780 personnes debout)

Horaires : de 8h à 1h du matin

Tarifs : de 335 à 780 euros* selon le type de manifestation (avec recette ou sans recette)



SALLE SEMISOROFF (louée aux Monterelais et aux extérieurs)

5 bis, boulevard du Maréchal Leclerc - 77130 Montereau-fault-Yonne

Capacité maximum : 214 personnes assises

Horaires : de 8h à 19h (pour les particuliers) et de 8h à 22h30 (pour les associations)

Tarifs : de 660 à 1 160 euros* selon Monterelais ou extérieurs

* tarifs indicatifs saison 2017 - 2018 susceptibles de modification

Réservation obligatoire

54, rue Jean Jaurès - 77130 Montereau-fault-Yonne

Tél. 01 64 70 44 60

Pour tout savoir sur la vie locale, les habitants disposent de nombreuses sources d'informations municipales. À vous de choisir celles qui vous ressemblent.



JOURNAUX ET MAGAZINES

MONTEREAU LE 7 SUR 7

Journal hebdomadaire

(pause du 15 juillet au 30 août)

Articles, agendas, informations pratiques et de proximité, naissances et décès, offres d'emploi, c'est l'incontournable pour suivre toute l'actualité monterelaise.

Distribué dans toutes les boîtes aux lettres et disponible en Mairie.

Pour recevoir la version numérique par e-mail, inscrivez-vous à la « Newsletter » sur le site montereau77.fr.

MONTEREAU LE MAG

Magazine d'investigation trimestriel

Articles développés, retours en images, dossiers de fond, "Montereau le Mag" nous propose une vision globale de la vie locale.

Distribué dans toutes les boîtes aux lettres et disponible en Mairie.

Egalement téléchargeable sur le site montereau77.fr dans la rubrique "Kiosque".

J'AIME MONTEREAU ET SES BONS PLANS

Magazine annuel « culture, loisirs et commerces »

Sorties, spectacles, art de vivre mais aussi nouveaux commerces, annuaire et carnet de chèques réduction “ Bon Plans”, c’est le magazine idéal pour les accros aux bonnes affaires et aux festivités de la ville ! Distribué dans toutes les boîtes aux lettres et disponible en Mairie. Egalement téléchargeable sur le site montereau77.fr dans la rubrique “Kiosque”.



MONTEREAU LE GUIDE

Guide annuel

Vainqueur du Grand Prix de la Presse Municipale décerné le 14 avril 2016 à l’occasion du Salon des Maires d’Ile-de-France.

Infos mairie, démarches administratives, cadre de vie, sécurité et prévention, emploi et solidarité, jeunesse et scolarité, vie culturelle, sports, vie associative, annuaire ville pratique, le guide vous offre toutes les infos de la commune en condensé pour bien connaître sa ville et ses services.

Distribué dans toutes les boîtes aux lettres et disponible en Mairie. Egalement téléchargeable sur le site montereau77.fr dans la rubrique “Kiosque”.

INTERNET ET RÉSEAUX SOCIAUX



MONTEREAU LE SITE

Site Internet de la ville : montereau77.fr

Design et ergonomie, le site internet de la ville c’est l’outil pratique par excellence ! Grâce à lui, trouvez en un clic toutes les informations dont vous avez besoin. Actus, agendas, annuaire, démarches administratives... tout y est ! Actualisé quotidiennement, le portail de la Ville est, plus que jamais, le lien privilégié entre la Mairie et les citoyens. Sur votre smartphone, votre tablette ou votre ordinateur, il se consulte partout et tout le temps. A vos écrans !

FACEBOOK

fr-fr.facebook.com/villedemontereau

Actualités, renseignements pratiques et de proximité, rendez-vous culturels et albums photos de manifestations monterelaises, le facebook de la Ville offre une source d’informations interactives actualisées quotidiennement. Pas besoin d’être abonné pour y accéder. Mais surtout n’hésitez pas à cliquer J’aime ou même à partager quand vous appréciez !

TWITTER

[@ville2montereau](https://twitter.com/ville2montereau)

140 caractères pour connaître toute l’actu de la commune et être dirigés sur les sites pratiques.



Démarches administratives

Direction des Affaires générales	20
Actes d'état civil	21
Titres d'identité, certificats et attestations	25
Élections	27
Recensement militaire	28
Cimetière et jardin du souvenir	29
Urbanisme	30



CONTACTS

ÉLU

Alain Gaultier

Conseiller municipal délégué auprès du Maire chargé de l'administration générale, des travaux et des bâtiments communaux

DIRECTRICE DU SERVICE

Jamila Bendahhou

HÔTEL DE VILLE

54, rue Jean Jaurès - 77130 Montereau-fault-Yonne
Tél. 01 64 70 44 00 - contact.dag@ville-montereau77.fr

HORAIRES D'OUVERTURE

Du lundi au jeudi : de 8h30 à 12h15 et de 13h45 à 18h
(nocturne le mardi jusqu'à 20h sauf pendant les vacances scolaires)

Vendredis : de 8h30 à 12h15 et de 13h45 à 17h

Samedi : 9h - 12h

Pour les Cartes Nationales d'identité et Passeports :

Du lundi au jeudi : de 9h à 11h et de 14h à 17h

Le vendredi : de 9h à 11h et de 14h à 16h

Le samedi : de 9h à 11h

MAISON DES SERVICES PUBLICS

3, rue André Thomas - 77130 Montereau-fault-Yonne
Tél. 01 60 57 21 16 - contact.dag@ville-montereau77.fr

HORAIRES D'OUVERTURE

Du lundi au vendredi : 9h - 12h15 / 13h45 - 18h (sauf vendredi 17h)

Le samedi : 9h - 12h

Pour les Cartes Nationales d'identité et Passeports :

Du lundi au jeudi : de 9h à 11h et de 14h à 17h

Le vendredi : de 9h à 11h et de 14h à 16h

Le samedi : de 9h à 11h

MISSIONS

Le Service état civil est le premier service d'accueil au public. Naissance, décès, mariage, carte d'identité, passeport, inscription sur les listes électorales... chaque année, plus de 15 000 personnes viennent y effectuer leurs démarches.

Les actes d'état civil sont délivrés uniquement par les mairies des communes où les événements se sont déroulés (ex : la Mairie de Montereau ne peut délivrer d'acte de naissance qu'aux personnes nées à Montereau).

ACTE DE NAISSANCE



CONDITIONS DE DÉLIVRANCE

Le demandeur doit satisfaire 3 conditions :

- être la personne que l'acte concerne ou bien son conjoint, son ascendant, son descendant, son représentant légal
- être majeur ou émancipé
- être en mesure d'indiquer, lors de la demande, les noms et prénoms usuels des parents de la personne concernée par l'acte.

COMMENT ÉTABLIR VOTRE DEMANDE ?

Au guichet du Service état civil de la Mairie :

l'intéressé (majeur) doit produire une pièce d'identité officielle. Si la demande est faite par un tiers, celui-ci doit produire tout document officiel établissant son lien de parenté (livret de famille, acte... voire autorisation du Procureur de la République).

Par courrier :

- indiquer le nom et prénom de la personne concernée par l'acte, si nécessaire, préciser les noms et prénoms usuels de ses parents ainsi que tout document établissant votre lien de parenté
- joindre une enveloppe timbrée à votre adresse.

Par courriel :

contact.etatcivil@ville-montereau77.fr

ACTE DE MARIAGE



CONDITIONS DE DÉLIVRANCE

Le demandeur doit satisfaire 3 conditions :

- être la personne que l'acte concerne ou bien son conjoint, son ascendant, son descendant, son représentant légal
- être majeur ou émancipé
- être en mesure d'indiquer, lors de la demande, les noms et prénoms usuels des parents de la personne concernée par l'acte.

COMMENT ÉTABLIR VOTRE DEMANDE ?

Au guichet du Service état civil de la Mairie :

produire une pièce d'identité officielle si nécessaire ou tout document officiel établissant votre lien de parenté (livret de famille, acte...).

Par courrier :

- indiquer le nom et prénom de la personne concernée par l'acte, si nécessaire préciser les noms et prénoms usuels de ses parents ainsi que tout document établissant votre lien de parenté
- joindre une enveloppe timbrée à votre adresse.

Par courriel :

contact.etatcivil@ville-montereau77.fr

ACTE DE DÉCÈS CONDITIONS DE DÉLIVRANCE

Toute personne peut obtenir une copie intégrale d'acte de décès.

**COMMENT ÉTABLIR VOTRE DEMANDE ?****Au guichet du Service état civil de la Mairie :**

produire une pièce d'identité officielle.

Par courrier :

- indiquer le nom et prénom de la personne concernée par l'acte
- joindre une enveloppe timbrée à votre adresse.

Par courriel :

contact.etatcivil@ville-montereau77.fr

DÉCLARATION DE NAISSANCE PRINCIPE

La déclaration de naissance est obligatoire pour tout enfant.

Attention ! Pour les parents non mariés, la déclaration de naissance ne vaut pas reconnaissance, sauf pour la mère si elle est désignée dans l'acte de naissance de l'enfant. Ainsi, pour établir le lien de filiation, une démarche de reconnaissance volontaire doit être effectuée.

**DÉLAI****5 jours francs**

- le jour de l'accouchement n'est pas pris en compte
- si le dernier jour est un samedi, un dimanche, un jour férié ou chômé, le délai est prorogé au premier jour ouvrable suivant
- une naissance qui n'a pas été déclarée dans ce délai ne peut être inscrite sur les registres que sur présentation d'un jugement rendu par le Tribunal de Grande Instance.

OÙ S'ADRESSER ?

La naissance est déclarée par le père, ou à défaut, par les praticiens, officiers de santé ou autres personnes qui auront assisté à l'accouchement. La déclaration de naissance est établie à la mairie du lieu de naissance par un officier d'état civil qui remet au parent un livret de famille. L'acte de naissance est rédigé immédiatement.

PIÈCES À FOURNIR

- le livret de famille pour y inscrire l'enfant
- le certificat établi par le médecin ou la sage-femme
- une pièce d'identité.

DÉCLARATION DE DÉCÈS



La déclaration de décès est obligatoire. Toute personne peut déclarer le décès.

En cas d'appel à une entreprise funéraire, celle-ci se chargera des démarches. Si le décès survient à l'hôpital, la déclaration sera faite directement par l'établissement à la Mairie.

OÙ S'ADRESSER ?

À la Mairie.

PIÈCES À FOURNIR

- le livret de famille du défunt ou sa carte d'identité, ou un extrait ou une copie de son acte de naissance ou de son acte de mariage
- le certificat de décès délivré par le médecin, le commissariat de police ou la gendarmerie.

PERMIS D'INHUMER

La Mairie délivre les permis d'inhumer.

Attention ! Seules les pompes funèbres sont habilitées à solliciter la Mairie.

MARIAGE CIVIL PRINCIPE



2 personnes, quelles que soient leurs nationalités, peuvent se marier en France, à condition qu'elles soient âgées d'au moins 18 ans et capables juridiquement.

Chacun des futurs époux doit :

- n'avoir aucun lien de proche parenté ou d'alliance avec le futur conjoint (dans certains cas, une dispense peut être accordée par le Président de la République)
- ne pas être marié en France ou à l'étranger.

LIEU DE DÉROULEMENT

Le mariage peut avoir lieu à la mairie, au domicile ou à la résidence de l'un ou de l'autre des époux, à condition qu'il y réside continuellement depuis au moins un mois au jour de la publication des bans. Lorsque le mariage est célébré à l'étranger, il fait ensuite l'objet d'une transcription sur les registres de l'état civil français.

PIÈCES À FOURNIR

- un acte de naissance délivré depuis moins de 3 mois s'il a été délivré en France ou depuis moins de 6 mois s'il a été délivré Outre-mer ou dans un consulat à l'étranger
- une pièce d'identité
- un justificatif de domicile
- un certificat du notaire si les futurs époux ont conclu un contrat de mariage
- indication des noms, prénoms, date et lieu de naissance, profession et domicile des témoins, photocopie de leur carte d'identité.
- pour les personnes étrangères : un acte de naissance + un certificat de célibat et coutume.

La présence des futurs époux est nécessaire au moment du dépôt du dossier

LIVRET DE FAMILLE



PRINCIPE

Le livret de famille avec filiation complète, régulièrement tenu à jour, peut être utilisé et demandé comme pièce justificative lors de l'établissement de certaines procédures administratives.

Le livret de famille est établi et remis automatiquement par l'officier d'état civil :

- aux époux lors de la célébration du mariage
- aux parents ou à celui d'entre eux à l'égard duquel la filiation est établie lors de la déclaration de naissance du premier enfant.

MISE À JOUR OBLIGATOIRE

La mise à jour régulière est à la charge de ses titulaires qui le présentent pour modification aux officiers d'état civil à chaque modification de l'état civil ou de la situation familiale le concernant :

- naissance d'un enfant
- adoption simple ou plénière d'un enfant
- lors de la mort d'un enfant avant sa majorité
- lors du décès du ou des titulaires du livret de famille.

OÙ S'ADRESSER ?

- à la mairie de naissance du 1^{er} enfant
- à la mairie de célébration du mariage.

RECONNAISSANCE D'UN ENFANT NATUREL



PRINCIPE

Lorsque les parents ne sont pas mariés, la filiation s'établit différemment à l'égard du père et de la mère. La reconnaissance peut être faite avant la naissance, dans l'acte de naissance ou ultérieurement.

DÉCLARATION PRÉNATALE

Se présenter muni d'une pièce d'identité et faire une déclaration à l'état civil. L'acte de reconnaissance est rédigé immédiatement par l'officier d'état civil et signé par le parent concerné ou par les deux en cas de reconnaissance conjointe. L'officier d'état civil lui remet une copie de l'acte que celui-ci présentera lors de la déclaration de naissance.

RECONNAISSANCE DE L'ENFANT DÈS SA NAISSANCE

Se présenter muni d'une pièce d'identité et faire une déclaration à l'état civil.

RECONNAISSANCE DE L'ENFANT APRÈS SA NAISSANCE

Se présenter muni d'une pièce d'identité et faire une déclaration à l'état civil. Le père peut, le cas échéant, se présenter muni d'un extrait d'acte de naissance de l'enfant ou, dans le cas où l'autre parent l'a déjà reconnu, du livret de famille.

La reconnaissance maternelle post-natale est possible, si la filiation maternelle n'est pas établie à l'égard de la mère, c'est-à-dire lorsque son nom ne figure pas dans l'acte de naissance de l'enfant.

Lorsque la mère a remis l'enfant après sa naissance au service de l'aide sociale ou à une œuvre en vue de son adoption, elle dispose d'un délai de deux mois pour reprendre l'enfant, à condition de l'avoir reconnu.

CARTE NATIONALE D'IDENTITÉ



Pour obtenir une carte nationale d'identité, le demandeur doit se présenter directement au Service état civil de la Mairie. Sa présence est obligatoire lors du dépôt de la demande et il doit être muni des dates et lieux de naissance de ses parents afin de compléter son dossier.

1^{ÈRE} DEMANDE (GRATUITE)

Pièces à fournir pour les majeurs :

- une copie intégrale de l'acte de naissance de moins de 3 mois
- 2 photos récentes de moins de 3 mois
- un justificatif de domicile de moins de 3 mois
- le livret de famille pour le nom d'épouse.

Pour une personne hébergée, fournir en plus : une facture de moins de 3 mois, une attestation sur l'honneur, une copie de la carte nationale d'identité de l'hébergeant.

Pièces à fournir pour les mineurs :

- la copie intégrale de l'acte de naissance de moins de 3 mois
- 2 photos récentes de moins de 3 mois
- un justificatif de domicile de moins de 3 mois
- le livret de famille ainsi que la carte d'identité des parents.

En cas de divorce ou de résidence alternée, fournir en plus : le jugement de divorce, un justificatif de domicile de chaque parent.

NB : après la date d'expiration, le renouvellement est gratuit. Depuis le 1^{er} janvier 2014, la durée de validité de la carte nationale d'identité est passée de 10 à 15 ans pour les personnes majeures (plus de 18 ans).

L'allongement de cinq ans pour les cartes d'identité concerne :

- les nouvelles cartes d'identité sécurisées (cartes plastifiées) délivrées à partir du 1^{er} janvier 2014 à des personnes majeures
- les cartes d'identité sécurisées délivrées (cartes plastifiées) entre le 2 janvier 2004 et le 31 décembre 2013 à des personnes majeures

Attention ! Cette prolongation ne s'applique pas aux cartes nationales d'identité sécurisées pour les personnes mineures.

RENOUVELLEMENT POUR PERTE OU VOL (25 EUROS DE TIMBRES FISCAUX)

Pièces à fournir pour les majeurs :

Les mêmes pièces que pour la première demande, plus un document avec photo justifiant de votre identité (ex : permis de conduire) et la déclaration de perte ou de vol.

Pièces à fournir pour les mineurs :

Les mêmes pièces que pour la première demande, plus un document justifiant de votre identité (ex : acte de naissance) et la déclaration de perte ou de vol.

NB : pour une personne ayant obtenu la nationalité française, fournir le certificat de nationalité ou le décret.

PASSEPORT

Pour obtenir un passeport biométrique, le demandeur doit se présenter au Service état civil de la Mairie, au plus tard une heure avant sa fermeture, de préférence muni d'un dossier Cerfa (celui-ci doit être rempli en ligne sur service-public.fr avant de l'imprimer). La présence des demandeurs majeurs et mineurs est obligatoire lors du dépôt de la demande.

Pièces à fournir pour les majeurs :

- carte d'identité sécurisée (bleue plastifiée) en cours de validité ou copie intégrale de l'acte de naissance de moins de 3 mois
- une photo récente de 3 mois
- un justificatif de domicile de moins d'un an
- le livret de famille pour le nom d'épouse
- 86 € de timbres fiscaux.

Pour une personne hébergée, fournir en plus : une facture de moins d'un an au nom de l'hébergeant, une attestation sur l'honneur, la copie de la carte nationale d'identité de l'hébergeant.

Pièces à fournir pour les mineurs :

- carte d'identité sécurisée (bleue plastifiée) en cours de validité ou copie intégrale de l'acte de naissance de moins de 3 mois
- une photo récente de moins de 3 mois
- un justificatif de domicile de moins d'un an
- le livret de famille, carte d'identité des parents
- 17 € de timbres fiscaux de 0 à 14 ans, 42 € de 15 à 17 ans.

En cas de divorce ou de résidence alternée, fournir en plus : le jugement de divorce, un justificatif de domicile de chaque parent.

NB : pour toute personne ayant obtenu la nationalité française, fournir le certificat de nationalité ou le décret.

SORTIE DE TERRITOIRE

Remplir le formulaire disponible au Service état civil + pièce d'identité à fournir

Pour les enfants : Carte Nationale d'Identité ou passeport + Carte Nationale d'Identité de la personne signataire.



S'INSCRIRE SUR LES LISTES ÉLECTORALES



Pour pouvoir voter, il faut :

- être inscrit sur les listes électorales
- être âgé d'au moins 18 ans la veille du 1^{er} tour de scrutin
- être de nationalité française
- jouir de ses droits civils et politiques.

Lorsque la personne concernée ne relève pas d'une procédure d'inscription d'office (jeune ayant atteint l'âge de 18 ans entre deux opérations de révision des listes électorales), elle doit déposer une demande d'inscription.

Listes Electorales Complémentaires : les citoyens de l'Union européenne résidant en France peuvent s'inscrire sur les listes électorales pour participer à l'élection des conseillers municipaux et des représentants au Parlement européen dans les mêmes conditions que les électeurs français.

OÙ S'ADRESSER ?

Directement en Mairie ou en ligne sur servicepublic.com

MODALITÉS

Vous avez jusqu'au 31 décembre de l'année en cours (avec effet au 1^{er} mars de l'année suivante) pour vous inscrire sur les listes électorales en Mairie.

Attention ! Si vous avez changé d'adresse, pensez à prévenir le service élections car le changement ne s'effectue pas automatiquement.

PIÈCES À FOURNIR

- une photocopie de la pièce d'identité (passeport, carte nationale d'identité) en cours de validité
- un justificatif de domicile de moins de trois mois établi à votre nom (facture électricité, gaz, téléphone fixe...).

INSCRIPTION D'OFFICE

Toutes les personnes ayant atteint l'âge de 18 ans entre le 1^{er} mars de l'année en cours (date d'entrée en vigueur des listes électorales) et le 28 ou 29 février de l'année suivante (date de clôture de la révision des listes électorales) sont concernées par l'inscription d'office.

VOTER PAR PROCURATION

Si vous êtes dans l'impossibilité de venir voter, vous pouvez vous faire représenter en mandatant un proche qui votera à votre place. Pour cela, il suffit de vous rendre au commissariat de police afin de remplir le formulaire de procuration, avec votre pièce d'identité, les coordonnées de votre mandataire et sa date de naissance. Attention, votre mandataire doit être électeur dans la même commune que vous, mais pas forcément dans le même bureau de vote.

QUI, QUAND, OÙ ET COMMENT ?



QUI DOIT SE FAIRE RECENSER ?

Toute personne de nationalité française doit se faire recenser dès l'âge de 16 ans. Lorsqu'une personne acquiert la nationalité française (naturalisation, réintégration...) entre son 16^e et son 25^e anniversaire, elle doit se faire recenser avant la fin du 1^{er} mois suivant la date d'acquisition de la nationalité française ou de la notification de cette acquisition.

Attention ! Pour les personnes qui ont la double nationalité, il faut faire une déclaration d'option à la préfecture.

QUAND SE FAIRE RECENSER ?

Cette formalité est obligatoire pour tous les jeunes (garçons et filles) de nationalité française au plus tôt à la date anniversaire des 16 ans (et durant le mois suivant).

OÙ ET COMMENT SE FAIRE RECENSER ?

- à la mairie
- si la personne réside à l'étranger : au consulat ou service diplomatique de France
- si l'intéressé est dans l'impossibilité de faire lui-même les démarches, elles peuvent être accomplies par son représentant légal (parents, tuteur...)

PIÈCES À FOURNIR

- une pièce d'identité
- le livret de famille
- un justificatif de domicile (ex: factures d'électricité, de gaz, d'eau, ou de téléphone, quittance de loyer)
- un justificatif de nationalité si les parents sont nés à l'étranger.

En cas d'absence de recensement dans les délais :

L'intéressé est en irrégularité. Il ne peut notamment pas passer les concours et examens d'État (par exemple, le baccalauréat).

Régularisation :

Pour régulariser sa situation, à tout moment et avant l'âge de 25 ans, l'intéressé doit se déclarer auprès de la mairie de son domicile (au consulat ou service diplomatique de France s'il réside à l'étranger).

**CIMETIÈRE
COMMUNAL**

Route de Provins, la commune dispose d'emplacements appelés concession de terrain, des cases de columbarium pour recueillir les cendres des défunts, ainsi que des emplacements réservés pour la construction de cave urne.

Les familles ne pouvant acquérir une case de columbarium souffrent très souvent de n'avoir aucun lieu tangible de sépulture pour leurs défunts.

Par ailleurs, la dispersion des cendres, quand elle est souhaitée par les familles ne peut se faire que dans un lieu prévu à cet effet et autorisé par la commune. Aussi, afin de répondre aux demandes de nombreuses familles, la commune a créé un jardin du souvenir.

Horaires :

Du 1^{er} avril au 31 octobre, de 7h30 à 19h

Du 1^{er} novembre au 31 mars, de 8h à 17h30

Tél. 01 64 32 06 04



CONTACTS

ÉLUE

Andrée Zaïdi

Adjointe au Maire, chargée de l'urbanisme, de l'écologie urbaine et de la restructuration de la Ville Haute et de la Ville Basse

DIRECTRICE DU SERVICE

Isabelle Staerck

HÔTEL DE VILLE

54, rue Jean Jaurès - 77130 Montereau-fault-Yonne

Tél. 01 64 70 44 00 - Fax 01 64 70 44 40

contact.urbanisme@ville-montereau77.fr

HORAIRES D'OUVERTURE

Du lundi au jeudi de 8h30 à 12h15 et de 13h45 à 17h30

Le vendredi de 8h30 à 12h15 et de 13h45 à 17h00

MISSIONS

Le Service urbanisme intervient au quotidien sur le paysage de la ville, que ce soit pour les autorisations administratives ou l'élaboration des grands projets d'aménagement.

ACTES D'URBANISME



CADASTRE

Les plans cadastraux, consultables au Service urbanisme, permettent de visualiser l'ensemble des terrains de la commune. La gestion du cadastre est sous le contrôle de l'État qui en assure la mise à jour. Le site www.cadastre.gouv.fr permet de visualiser et d'en imprimer des extraits.

CERTIFICAT D'URBANISME

Le certificat d'urbanisme indique au propriétaire ou au futur acquéreur d'un terrain, bâti ou non, un certain nombre d'informations concernant les dispositions d'urbanisme et l'ensemble des limitations administratives au droit de propriété. Toute demande doit être déposée ou envoyée par courrier au Service urbanisme. Le délai d'autorisation est d'un ou deux mois si la demande porte sur un projet.

DÉCLARATION PRÉALABLE

Il s'agit d'une autorisation préalable simplifiée avec un dossier plus succinct et des délais plus courts que le permis de construire. Elle concerne les modifications de façade ou de toiture (ravalement, vitrine commerciale, les ouvertures de fenêtres ou de châssis de toit, adjonction d'une véranda ou d'une cage d'ascenseur extérieure, la création d'un abri de jardin...), le changement de destination sans travaux des locaux existants ou l'édification de clôture... Le dossier doit être déposé ou envoyé par courrier au Service urbanisme. Le délai d'instruction est d'un ou deux mois dans le cas de consultation d'un service extérieur à la Mairie (Architecte des Bâtiments de France).

PERMIS DE CONSTRUIRE

Quiconque désire construire sur le territoire de la commune, qu'il s'agisse d'habitation ou non, qu'il y ait des fondations ou non, doit au préalable obtenir un permis de construire. Sont également soumises à permis de construire les extensions de plus de vingt mètres carrés ou quarante mètres carrés (selon le cas) et le changement de destination, accompagné de travaux, des locaux existants. Le dossier doit être déposé ou envoyé par courrier au Service urbanisme dès l'obtention de l'autorisation du propriétaire du terrain (copropriété).

Le délai d'instruction est de deux mois pour les maisons individuelles et de trois mois pour les autres constructions. Le délai est porté à trois mois pour les maisons individuelles dans le cas de consultation d'un service extérieur à la Mairie (Architecte des Bâtiments de France), quatre mois pour les autres constructions.



ACTES D'URBANISME

PERMIS DE DÉMOLIR

Quiconque désire démolir ou rendre inutilisable toute ou une partie d'une construction, quel que soit son usage, doit au préalable obtenir un permis de démolir. Le dossier doit être déposé ou envoyé par courrier au Service urbanisme dès l'obtention de l'autorisation du propriétaire du terrain (copropriété...). Le délai d'instruction est de deux à trois mois dans le cas de consultation d'un service extérieur à la Mairie (Architecte des Bâtiments de France).

DROIT DE PRÉEMPTION

La Ville de Montereau a institué sur une partie du territoire communal, un droit de préemption dit "simple". Dans ce cadre, tout vendeur d'un bien immobilier, personnellement ou par l'intermédiaire d'un notaire, doit adresser une DIA (Déclaration d'Intention d'Aliéner) au Service urbanisme. La Ville a la possibilité de préempter le bien, c'est-à-dire de se substituer à l'acquéreur si l'intérêt général le justifie. La réponse de la Ville doit être obtenue, avant la signature de tout acte définitif. Le délai d'instruction est de deux mois maximum.

RAVALEMENT

La commune a mis en place une subvention pour le ravalement des façades des logements anciens (selon certains critères et périmètres). Pour tout renseignement, contacter le Service urbanisme.

LE PLAN LOCAL D'URBANISME

Le Plan Local d'Urbanisme (P.L.U.) est un document unique remplaçant les P.O.S. (Plan d'Occupation des Sols). Plus qu'un document réglementaire, il exprime un véritable projet de ville et permet la délivrance des autorisations d'urbanisme.





Cadre de vie

Propreté et fleurissement	34
Écologie urbaine	36
Collecte et dépôt des déchets	37
Logement social	40
Espace Info Énergie	41
Voirie, assainissement et eau potable	42
Transport	43
Commerce et jours de marché	46
Tourisme	48



CONTACTS

ÉLUE

Jocelyne Castellain

Adjointe au Maire, chargée du cadre de vie, de la propreté, du fleurissement et du lien social

DIRECTEUR DU CENTRE TECHNIQUE MUNICIPAL

Bertrand Parjouet

HÔTEL DE VILLE

54, rue Jean Jaurès - 77130 Montereau

Tél. 01 64 70 44 00 - contact.ctm@ville-montereau77.fr

HORAIRES D'OUVERTURE

Du lundi au jeudi de 8h à 12h et de 13h30 à 17h

Le vendredi de 8h à 12h et de 13h30 à 16h30

MISSIONS

PROPRETÉ

30 agents d'entretien arpentent les rues de la ville du matin au soir pour rendre votre cadre de vie le plus agréable possible. Le travail est effectué de manière sectorisée, afin que chaque rue soit nettoyée au minimum une, voire deux à trois fois par semaine. De plus, du lundi au samedi, des équipes d'ilotage s'activent au ramassage des papiers et petits déchets ménagers sur la voie publique.

Le parc municipal des engins de propreté est composé de 2 balayuses, 2 mini balayuses, 1 laveuse, 1 véhicule anti-déjections canines et 1 camion karcher et sablage.

ESPACES VERTS ET FLEURISSEMENT

Développement des zones florales, entretien des pelouses, des arbres et arbustes, production de plantes dans les serres, les jardiniers municipaux sont sur tous les fronts quelles que soient les saisons. Si Montereau est une ville si accueillante, c'est grâce au travail patient et créatif de fleurissement des jardiniers municipaux qui sèment, repotent et repiquent plus de 180 000 plantes chaque année dans les serres municipales (116 variétés s'y développent sur 6 000 m²).

Toute l'année, cette riche floraison permet d'égayer les quelques 52 massifs, 200 suspensions et 30 bacs situés sur nos rues et nos avenues.

URGENCES PROPRETÉ PROXIMITÉ

Entretien des rues, remplacement de l'éclairage public, mais aussi dégagement des égouts, enlèvement des épaves, élagage des arbres gênants, ramassage des feuilles glissantes à l'automne...

➔ **En cas d'urgence, vous pouvez contacter le service Propreté Proximité au 0 8000 77 130.**

Avec sa "hotline" gratuite fonctionnant 24 heures/24, chacun peut à tout moment exposer son cas. Tout est alors mis en œuvre pour que le travail soit réalisé dans les 24 heures.

LES POUMONS VERTS DE LA CITÉ

LE PARC DES NOUES

Havre de tranquillité et haut lieu de divertissement, le parc des Noues fait le bonheur des joggers et des enfants qui profitent de son aire de jeux. Ponctuellement, il est également le berceau de grands événements (Festival Montereau Confluences, foire de la St-Parfait, etc.).



Parc des Noues

L'ESPLANADE FRANÇOIS MITTERRAND

Le vaste espace naturel de quatre hectares qui constitue l'une des portes d'entrée de la Ville Haute a été pensé pour bénéficier d'un des plus beaux poumons verts de la commune. La moitié de la superficie est devenue un authentique coin de loisirs et de détente pour les familles.



Esplanade F. Mitterrand

LA RÉSERVE NATURELLE

Au confluent du Sénonais, du Gâtinais et de la Brie, Montereau jouit d'une situation géographique exceptionnelle. Ainsi, les sites des collines Saint-Martin et des Rougeaux offrent un intérêt paysager et une diversité biologique peu commune. Avec plus de 3 heures de chemins et de sentiers à parcourir en pleine nature, le cadre est idéal pour ceux qui souhaitent s'adonner aux plaisirs de la randonnée.

LE PARC DE LA GRAMINE

Le square préféré des habitants de la Ville Haute offre à ses visiteurs un lieu convivial et verdoyant. Avec son hectare et demi de surface, ses équipements (city-parc, son espace de street workout), son théâtre de verdure et ses tables de pique-nique, au Parc de la Gramine, c'est le bol d'air garanti !



Réserve naturelle

➔ EN CHIFFRES

80 hectares dont :

- 30 hectares de réserve naturelle
- 39 hectares de pelouse
- 4 hectares de massifs d'arbustes
- 7 hectares de chemins et allées
- 1 200 arbres.



CONTACTS

ÉLUES

Andrée Zaidi

Adjointe au Maire, chargée de l'urbanisme, de l'écologie urbaine et de la restructuration de la Ville Haute et de la Ville Basse

Annie Timbert

Conseillère municipale, en charge de l'écologie urbaine

DIRECTRICE DU SERVICE ÉCOLOGIE URBAINE

Camille Niang

MAISON DES SERVICES PUBLICS

3, rue André Thomas - 77130 Montereau

Tél. 01 60 57 21 39 - contact.ecologieurbaine@ville-montereau77.fr

HORAIRES D'OUVERTURE

Du lundi au jeudi de 8h30 à 12h30 et de 13h45 à 17h30

Le vendredi de 8h30 à 12h30 et de 13h45 à 17h00

MISSIONS

Créé en 2015, le service Ecologie Urbaine met en place de nombreuses actions visant à rapprocher le citoyen de son environnement :

JARDINONS ENSEMBLE

Adultes et enfants (accompagnés), désirant apprendre à jardiner, cultiver des fruits et légumes, ou partager leurs savoirs sont invités à s'inscrire dans les jardins partagés (au parc de la Gramine, à la Croix Rouge rue des Fossés). Ces espaces sont gérés de manière collective et conviviale.



EDUCATION AU DÉVELOPPEMENT DURABLE ET À L'ALIMENTATION

Le service travaille avec les équipes des structures Jeunesse afin de faire découvrir aux enfants les joies de la terre. Dans les classes de grande section maternelle et de CP, une éducatrice nutritionnelle anime des ateliers hebdomadaires ludiques autour des repas et des aliments (inscription auprès des enseignants, les parents peuvent participer). Enfin, la Ville organise le « Rendez-vous de l'Alimentation Heureuse » du 7 au 13 octobre 2017 à la salle François Mitterrand.



CONTACTS

SYNDICAT DE LA RÉGION DE MONTEREAU POUR LE TRAITEMENT DES ORDURES MÉNAGÈRES (SIRMOTOM)

22, rue de la Grande Haie - 77130 Montereau

Tél. 01 64 32 67 23 - ou 0 800 45 63 15 (appel gratuit depuis un poste fixe) - sirmotom@wanadoo.fr - www.sirmotom.fr

MISSIONS



Le SIRMOTOM (Syndicat de la Région de Montereau pour le Traitement des Ordures Ménagères) est chargé de la collecte des déchets pour la ville de Montereau et pour 39 autres communes (soit environ 50 000 habitants et 20 000 foyers).

COLLECTE DES DÉCHETS



CALENDRIER DES COLLECTES

Pour connaître les jours de ramassage correspondant à votre habitation (ordures ménagères, emballages ménagers et encombrants), consultez le calendrier des collectes du SIRMOTOM, distribué en fin d'année, également disponible en mairie ou sur sirmotom.fr.

EMBALLAGES ET ORDURES MÉNAGÈRES COLLECTE PORTE À PORTE

Deux types de bacs :

- bac grenat : ordures ménagères
- bac jaune : carton (emballages, briques alimentaires), métal (boîtes de conserve, cannettes, aérosols) et plastique (bouteilles, flacons). Le SIRMOTOM assure la fourniture et la réparation des conteneurs à déchets.

VERRE ET PAPIER - COLLECTE EN APPORT VOLONTAIRE

Verre (bouteilles, bocaux, pots sans couvercle ni bouchon), papiers (journaux-revues-magazines), piles (en mairie), textile (aux « points relais »).

Pour connaître les points de collecte : sirmotom.fr

ENCOMBRANTS

Mobiliers, chaises, canapés, lits, matelas, sommiers, résidus de bricolage familial. Ces déchets ne doivent pas excéder 50 kg et mesurer moins de deux mètres de long.

Certains déchets sont interdits, notamment les déchets électriques et électroniques, les gravats et les déchets ménagers spéciaux, la ferraille et les cartons, ces derniers doivent être déposés en déchetterie.

COLLECTE DES ENCOMBRANTS SUR DEMANDE

Pour les personnes n'ayant pas le temps ou un moyen de locomotion, le SIRMOTOM propose un enlèvement payant de vos déchets volumineux qui doivent être sur le trottoir le jour de l'intervention (sur réservation au 01 64 32 67 23).

DÉPÔT EN DÉCHETTERIE



Electroménager, appareils électroniques et électriques, huiles végétales et minérales, piles, batteries, ampoules, peinture, produits toxiques, pneus, fûts de tout type, liquides dangereux (bidons même vides), les déblais, gravats, plâtre, terre végétale, carrelage, baignoires, lavabos, WC, polystyrène, verre, déchets verts, tuyaux, liquides, grillage, radios, textiles, ferrailles...

Badge d'accès gratuit (pour les particuliers) et obligatoire :

formulaire téléchargeable sur sirmotom.fr ou à remplir directement au siège du syndicat.

Pièce d'identité obligatoire à chaque passage en déchetterie.

DÉCHETTERIE POUR L'AMIANTE

Le seul point de collecte d'amiante pour particuliers et professionnels à proximité du Sirmotom est : Déchetterie Dépolia
ZI Les Renardières - 77250 Écuellen - Tél. 01 60 74 00 20



Déchetterie de Montereau

1, rue des Prés
Saint-Martin
77130 Montereau
Tél. 01 60 57 00 52

Déchetterie de Voulx

Route de Saint-Ange
77940 Voulx
Tél. 01 60 96 90 04

HORAIRES D'OUVERTURE HIVER (du 1^{er} octobre au 31 mars)

	Déchetterie de Montereau	Déchetterie de Voulx
Lundi	9h - 12h30 et 13h30 - 18h	9h - 12h30 et 13h30 - 18h
Mardi	8h30 - 12h30 et 13h30 - 18h	Fermée
Mercredi	9h - 12h30 et 13h30 - 18h	9h - 12h30 et 13h30 - 18h
Jeudi	9h - 12h30 et 13h30 - 18h	Fermée
Vendredi	13h30 - 18h	13h30 - 18h
Samedi	9h - 12h30 et 13h30 - 18h	9h - 12h30 et 13h30 - 18h
Dimanche	9h - 12h	9h - 12h

HORAIRES D'OUVERTURE ÉTÉ (du 1^{er} avril au 30 septembre)

	Déchetterie de Montereau	Déchetterie de Voulx
Lundi	8h30 - 12h30 et 13h30 - 19h	8h30 - 12h30 et 13h30 - 19h
Mardi	8h30 - 12h30 et 13h30 - 19h	Fermée
Mercredi	8h30 - 12h30 et 13h30 - 19h	8h30 - 12h30 et 13h30 - 19h
Jeudi	8h30 - 12h30 et 13h30 - 19h	Fermée
Vendredi	13h30 - 19h	13h30 - 19h
Samedi	8h30 - 12h30 et 13h30 - 19h	8h30 - 12h30 et 13h30 - 19h
Dimanche	8h30 - 13h30	8h30 - 13h30

Fermetures des deux sites les : 1^{er} janvier, 1^{er} mai, 1^{er} novembre, 25 décembre, dimanche et lundi de Pâques.

Attention ! Les dépôts sauvages sont passibles d'une amende pouvant aller jusqu'à 1500 euros.

TRAITEMENT "À DOMICILE"



BROYAGE DES DÉCHETS VERTS

Le SIRMOTOM offre un service à domicile. Renseignements et réservations sur www.sirmotom.fr (contribution forfaitaire de 15 € pour 10 m³ ou 2 heures maximum par intervention).

OPÉRATION POULES

Et si vous adoptiez des poules pour recycler vos déchets alimentaires ? Le SIRMOTOM vous fournit deux gallinacés et un poulailler afin de vous aider dans votre démarche écocitoyenne (contribution forfaitaire de 20 €). Plus d'infos sur sirmotom.fr.

COMPOSTEURS

Le SIRMOTOM met gratuitement à votre disposition un composteur en bois. L'association d'insertion "A.I.P. Refon Ensemble environnement" assure la livraison et l'installation. **Infos :** 0 800 45 63 15 (appel gratuit depuis un poste fixe) ou sur sirmotom.fr.

LOMBRICOMPOSTEURS

Vous souhaitez faire du compost, mais votre jardin est trop petit, ou vous vivez en appartement ? Optez pour le lombricompostage. Vos déchets de cuisine, digérés par des vers seront ainsi recyclés. Faites votre demande sur le site sirmotom.fr



CONTACTS

ÉLU

Lahcen Chkif

Conseiller municipal, délégué au logement social
et aux relations avec les locataires

HÔTEL DE VILLE

54, rue Jean Jaurès - 77130 Montereau
Tél. 01 64 70 44 00

**La ville de Montereau comprend près de 70% de logements sociaux.
Ses 3 bailleurs publics sont :**

OFFICE PUBLIC CONFLUENCE HABITAT

45, square Beaumarchais - CS 10121 - 77874 Montereau Cedex
Tél. 01 64 70 53 00

TROIS MOULINS HABITAT (siège social)

60, rue des Meuniers - BP 1826 Rubelles - 77018 Melun Cedex
Tél. 01 64 14 18 18

RÉSIDENCE URBAINE DE FRANCE (3F)

32, cours du Danube - 77706 Serris / Marne-la-Vallée - Cedex 04
Tél. 01 60 43 79 96

MISSIONS

Ces trois bailleurs publics gèrent le patrimoine social de la commune. Jour après jour, ils œuvrent au bien-être des locataires en s'adaptant aux nouvelles normes, aux nouvelles exigences de la réglementation, aux nouvelles technologies, tout autant qu'aux aspirations des familles.



CONTACTS

COMMUNAUTÉ DE COMMUNES DU PAYS DE MONTEREAU (CCPM)

29, avenue du Général de Gaulle - 77130 Montereau
Tél. 01 60 73 44 00 - energie@paysdemontereau.fr

ESPACE INFO ENERGIE

Permanences sur RDV du lundi au vendredi de 9h00 à 12h30 et de 14h00 à 17h00 à la CCPM

MISSIONS

Pour répondre à l'ensemble de vos questions sur les économies d'énergie liées à l'habitat, la Communauté de Communes du Pays de Montereau a mis en place une permanence via son Espace Info Energie. Locataire, propriétaire ou bailleur, vous profiterez de conseils gratuits, neutres et objectifs sur les économies d'énergie relatives à l'habitat et aux aides financières associées, aux transports et à la consommation responsable (isolation, ventilation, chauffage...). Vous identifierez vos travaux prioritaires et réaliserez des simulations sur leur impact tant énergétique qu'environnemental.





CONTACTS

En matière de gestion du domaine public, il existe plusieurs interlocuteurs selon le type d'interventions :

COMMUNAUTÉ DE COMMUNES DU PAYS DE MONTEREAU (CCPM)

29, avenue du Général de Gaulle - 77130 Montereau

Services techniques : Tél. 01 60 73 43 87 - www.paysdemontereau.fr

La Communauté de Communes du Pays de Montereau, dans le cadre de ses compétences voirie et assainissement, a en charge :

- la création, la rénovation et l'entretien des voies communales et des trottoirs (nids de poules, pavés descellés, bordures arrachées)
- le réseau d'assainissement : odeurs, problèmes d'évacuation
- le réseau d'adduction d'eau potable : fuite sur le domaine public

Pour toute demande d'intervention sur ces 3 compétences, veuillez contacter les services techniques de la Communauté de Communes du Pays de Montereau au 01 60 73 43 87

➔ **Pour plus d'informations sur la qualité de l'eau potable et la gestion de l'assainissement à Montereau, consultez www.paysdemontereau.fr/eau-assainissement**

COMMUNE DE MONTEREAU

Création, rénovation et entretien des chemins ruraux, nettoyage des rues (voies piétonnes, caniveaux, accotements, places publiques), nettoyage des marchés, entretien des aires de jeux, déneigement et salage des chaussées et trottoirs. Contacts : voir rubrique propreté.

AUTRES INTERLOCUTEURS

Propriétaires de zones commerciales, lotissements : création et entretien des voies privées les desservant

Particuliers, entreprises : création des surbaissés de trottoirs, bateaux (à la charge du demandeur)

Conseil départemental : création et gestion complètes des voies départementales hors agglomération, rénovation et gestion partielles (chaussée et panneaux directionnels) des routes départementales en agglomération.



CONTACTS

ÉLU

Jean-Marie Albouy-Guidicelli

Adjoint au Maire, chargé des transports, du logement, du stationnement, de la voirie et des finances

HÔTEL DE VILLE

54, rue Jean Jaurès - 77130 Montereau
Tél. 01 64 70 44 00

SYNDICAT INTERCOMMUNAL DES TRANSPORTS COLLECTIFS DE MONTEREAU ET SES ENVIRONS (SITCOME)

65 bis, rue Léo Lagrange - 77130 Montereau
Tél. 01 60 57 04 17 - sitcome77@orange.fr - www.sitcome.fr

INFOS

Kiosque SiYonne - Place Semard - Gare routière - 77130 Montereau
www.sitcome.info - Tél. 01 60 96 19 46 - siyonne@hotmail.com

HORAIRES DU KIOSQUE SIYONNE

Du lundi au vendredi de 6h à 20h

MISSIONS

Le SITCOME travaille au quotidien pour offrir davantage de services aux usagers des transports publics du canton. Ses initiatives renforcent le réseau de transport SiYonne dans son rôle de partenaire officiel de la mobilité à l'échelle intercommunale.

De son côté, le réseau SiYonne adapte son offre en fonction de vos besoins. Il assure votre transport grâce à une dizaine de lignes de bus desservant l'intégralité des communes du canton.

Horaires téléchargeables : www.transdev-idf.com

AVANTAGES DU RÉSEAU DE BUS SIYONNE



CARTE SIYONNE

Elle est gratuite, personnelle et vous donne l'accès au service SiYonne. Formulaire d'inscription sur demande sur le site www.sitcome.info ou au kiosque d'information SiYonne à la gare routière.

TAD (TRANSPORT A LA DEMANDE)

Vous avez prévu de vous déplacer dans une des villes de l'intercommunalité et n'avez pas de bus "SiYonne" pour vous y rendre ? Il vous suffit d'appeler le kiosque une heure auparavant, et, selon le circuit défini, SiYonne vient vous chercher et vous dépose à l'arrêt qui vous convient.

➔ **Du lundi au samedi** : réservation par téléphone 1 heure à l'avance au plus tard / Tél. 01 60 96 19 46

Tarif unique : 2 € l'aller. Par prélèvement bancaire trimestriel, Passe Navigo, carte imagine'R ou Ticket T.

SOIRÉES SIYONNE

C'est un service de TAD (Transport A la Demande) de nuit. Allez à vos spectacles, concerts, soirées, sans contrainte !

➔ **Vendredi et samedi jusqu'à 1 heure du matin** : résa (vendredi avant 19h) - Tél. 01 60 96 19 46

Tarif : 2 € l'aller par prélèvement bancaire trimestriel, Passe Navigo, carte imagine'R ou Ticket T.

LOCATION DE VÉLOS



SiYonne vous propose une location de vélos urbains, avec ou sans caddie, avec ou sans siège enfant. Vélo pratique à cardan (sans chaîne).

TARIFS DE LOCATION DE VÉLOS

HORAIRES D'OUVERTURE HIVER (du 1^{er} octobre au 31 mars)

	Occasionnel	Abonné SiYonne
1 heure	1 €	Gratuit
Demi-journée	3 €	Gratuit
Journée	5 €	2 €
Weekend	5 €	5 €
Mois	30 €	30 €
Année	120 €	120 €

GARAGE À VÉLO AU KIOSQUE SIYONNE

Vous aimeriez bien laisser votre vélo à la gare, mais vous ne savez pas où ? Un stationnement en box collectif est possible, sécurisé et verrouillé aux horaires d'ouverture du kiosque SiYonne.

➔ **Tarifs** : 1 € la journée (10 € le mois, 30 € l'année).

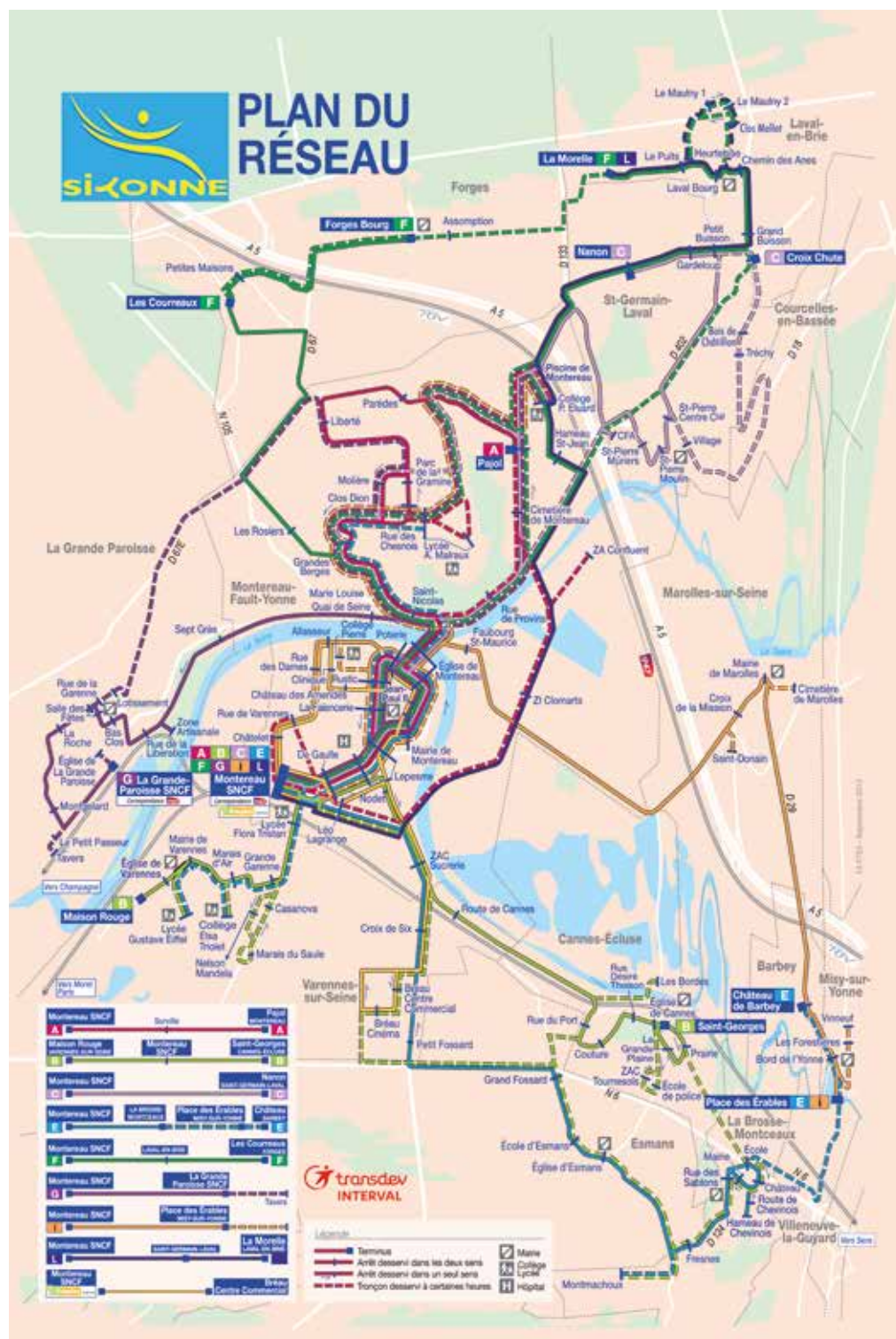



CONTACTS

ÉLU

Ertan Belek

Conseiller municipal, délégué au commerce

DIRECTEUR DU SERVICE DU DÉVELOPPEMENT COMMERCIAL ET TOURISTIQUE

Erwan Feulletin

HÔTEL DE VILLE

54, rue Jean Jaurès - 77130 Montereau

Tél. 01 64 70 44 00 - contact.commerce@ville-montereau77.fr

MISSIONS

La Ville soutient activement ses commerces.

Avec sa “Bourse aux locaux”, elle met à la disposition du public toutes les informations relatives aux surfaces commerciales disponibles. Elle participe également au dispositif du prêt à Taux Zéro, grâce à la plateforme “Initiative Melun Val de Seine”. En étroite collaboration avec les Chambres consulaires (de Commerce et de Métiers), elle travaille à la recherche de nouveaux commerçants, de franchises et de repreneurs. En plus d’apporter un soutien financier (subventions et communication), humain et technique à l’association du Groupement Commercial du Confluent, elle organise de nombreuses animations et événements destinés à attirer le public.

Enfin, afin de re-densifier les zones commerciales et de redynamiser le centre-ville, elle met en œuvre une politique de rénovation urbaine ambitieuse (Cœur de Ville, place du Marché au Blé...).

JOURS DE MARCHÉ



Marché en Ville Basse



Marché en Ville Haute

VILLE BASSE

Mercredi matin : de 8h à 12h30

Place du Marché au Blé

Samedi matin : de 8h à 12h30

Place du Colonel Fabien, place du Calvaire
et place du Marché au Blé

VILLE HAUTE

Judi après-midi : de 13h à 17h30 en hiver et de 13h à 18h30 en été

Square Beaumarchais

Dimanche matin : de 8h30 à 13h30

Square Beaumarchais





CONTACTS

OFFICE DE TOURISME DU PAYS DE MONTEREAU

10 rue Jean Jaurès -77130 Montereau

Tél. 01 64 32 07 76 - tourisme@paysdemontereau.fr

www.paysdemontereau.fr

MISSIONS

- accueil et information du public
- création d'itinéraires de randonnée et valorisation du patrimoine naturel et culturel
- organisation d'événements : « Dégustez le Brie de Montereau ! », visites guidées du site archéologique de Pincevent, Journées Européennes du Patrimoine, rallye-voiture...
- création de documentations touristiques (17 plaquettes de randonnées, Zcard, Guide du tourisme, Guide des restaurants et hébergements, signalétique des monuments remarquables...)

AVENIR

Projets en cours :

- création d'un parc dédié à l'épopée napoléonienne,
- création d'un port fluvial à Montereau et rénovation du camping des Marcassins,
- aménagement de l'eurovéloroute voie verte,
- création d'une boutique du Terroir / Office de tourisme,
- capter le tourisme de passage (création d'une aire d'accueil pour camping-cars...).



Sécurité et Prévention

Les numéros d'urgence	50
La Direction de la prévention et de la sécurité	51
Les acteurs municipaux de la sécurité	52
Les acteurs municipaux de la prévention	55
Le Point d'Accès au Droit	58
Le commissariat de police nationale	60

SAMU : 15

POLICE SECOURS : 17 ou le 112 avec un téléphone portable 24 heures/24 et 7 jours/7

POMPIERS : 18 ou le 112 avec un téléphone portable 24 heures/24 et 7 jours/7

POLICE NATIONALE

• **Commissariat de Police Ville Basse : 01 64 69 39 30**

• **Annexe Ville Haute : 01 60 57 59 20**

CENTRE HOSPITALIER : 01 64 31 64 31

CROIX ROUGE FRANÇAISE : 01 64 32 58 69

MEDECINS ET PHARMACIE DE GARDE : 01 64 69 39 30 (Commissariat)

NUMÉROS VERTS GRATUITS ET ANONYMES

STOP AU HARCELEMENT : 3020

NET ECOUTE : 0800 200 000 (Ecoute contre le cyber harcèlement)

**ASSISTANCE AUX FAMILLES ET PREVENTION DE LA RADICALISATION
VIOLENTE : 0 800 005 696**

08 VICTIMES : 08 842 846 37

ALLÔ ENFANCE EN DANGER : 119

ENFANCE ET PARTAGE : 0 800 05 1234

ENFANTS DISPARUS : 116 000

JEUNES VIOLENCES ECOUTE : 0 808 807 700

FIL SANTÉ JEUNES : 0 800 235 236

VIOLENCES FEMMES INFOS : 39 19

DROGUES INFO SERVICE : 0 800 231 313

ALCOOL INFO SERVICE : 0 980 980 930



CONTACTS

ÉLUS

Hermann Brun

Adjoint au Maire, chargé de la sécurité et de la police Municipale

Henri Brun

Adjoint au Maire, chargé de la santé et des politiques de préventions

DIRECTEUR DU SERVICE

Fabien Fournier

HÔTEL DE VILLE

54, rue Jean Jaurès - 77130 Montereau

Tél. 01 64 70 44 00

contact.securite@ville-montereau77.fr

MISSIONS

La Direction de la Sécurité et de la Prévention gère la coordination des différents acteurs municipaux de la sécurité et de la prévention.

LA POLICE MUNICIPALE



CONTACTS

2, rue Pierre Corneille (Halle Nodet) - 77130 Montereau
N° Vert 0 805 290 911 - contact.securite@ville-montereau77.fr

HORAIRES D'OUVERTURE AU PUBLIC DU POSTE PM

Du lundi au vendredi de 8h30 à 18h

À partir de 18h en semaine ainsi que **le samedi toute la journée**, vous devez joindre les agents par téléphone avant de vous présenter au poste (ceux-ci étant en patrouille).



MISSIONS

- Sécurité, sûreté, salubrité et tranquillité publiques
- Opération Tranquillité Vacances
- Aide envers les administrés
- Patrouilles pédestres et véhiculées
- Application des arrêtés municipaux
- Relevé des infractions au stationnement ainsi que celles au Code de la route
- Dépistage de l'alcoolémie sur la voie publique pour les infractions prévues au Code de la route
- Surveillance et régulation de la circulation routière
- Gestion des "mamans et papas sécurité" (agents municipaux qui sécurisent les abords des écoles de la Ville)
- Formation à la sécurité routière des élèves des écoles élémentaires
- Rédaction des mains courantes, rapports d'activités, objets trouvés...
- Déclaration de chiens dangereux : toute personne propriétaire d'un chien "dangereux" de 1^e et 2^e catégorie (les chiens d'attaque et les chiens de garde et de défense) doit obtenir auprès de la Police municipale un permis de détention délivré par le Maire.



ZOOM SUR LA POLICE MUNICIPALE

- 18 policiers municipaux, 2 agents de surveillance de la voie publique, 1 agent d'accueil et 1 secrétaire administrative
- 1 brigade canine avec 2 Bergers (hollandais et malinois)
- 1 réseau radio numérique
- 1 équipement individuel complet (revolver, bâton de défense, bombe lacrymogène, gilet pare-balle).

LE CENTRE SUPERVISEUR URBAIN



MISSIONS

Le Centre Superviseur Urbain est un service municipal, placé sous la direction de la police municipale, qui fonctionne 24 heures/24 et 7 jours/7. Le CSU gère l'ensemble des caméras de vidéo-protection : 87 caméras veillent sur votre sécurité jour et nuit.

ZOOM SUR LA VIDÉO-PROTECTION

- La vidéo-protection est un outil de dissuasion efficace
- Elle prévient les infractions : intrusions, vols, agressions, violences, dégradations, destructions, troubles à l'ordre public...
- Elle porte assistance rapidement aux personnes en détresse sur la voie publique (malaise cardiaque, crise d'épilepsie...)
- Elle surveille en temps réel ou différé
- Elle est un appui indispensable lors d'enquêtes policières et judiciaires. Outil apprécié par les forces de sécurité et par la justice, elle apporte des éléments d'identification décisifs dans une enquête.



ZOOM SUR LA VIDÉO-VERBALISATION

- La Ville, à travers son CSU, lutte contre les infractions routières
- Depuis le 23 juin 2014, la Police municipale est autorisée par le Procureur de la République à pratiquer la vidéo-verbalisation avec les caméras du CSU
- Les infractions suivantes sont concernées :
 - stationnement sur les passages piétons
 - stationnement sur les trottoirs
 - arrêt sur les emplacements "convoyeur de fonds"
 - stationnement dans les virages et en pleine voie
 - stationnement et circulation en sens interdit.

DISPOSITIFS D'ALERTE



VOISINS VIGILANTS



Véhicule douteux, départ de feu, fenêtre ou porte d'habitation ouverte en l'absence d'occupants, perception de cris ou de bruits anormaux...
Voisins vigilants, vous êtes témoin d'un fait inhabituel, **n'hésitez pas à composer le 17 POLICE SECOURS.**

➔ **Vous souhaitez devenir référent de ce dispositif de participation citoyenne, contactez la Police municipale au numéro vert 0 805 290 911**

OPÉRATION TRANQUILLITÉ VACANCES



En cas d'absence pour une période prolongée et à tout moment de l'année, la Police Nationale et la Police Municipale peuvent, à votre demande, surveiller votre domicile au cours de leurs patrouilles quotidiennes.

➔ **Avant votre départ, inscrivez-vous auprès de la Police Municipale ou du Commissariat de Police**

Votre demande individuelle doit être présentée sur un formulaire type qui peut être téléchargé sur le site officiel du Ministère de l'Intérieur : www.interieur.gouv.fr

En cas de retour inopiné ou de modification de la date et/ou de la durée de vos congés, n'oubliez pas de prévenir le Commissariat de Police ou la Police Municipale.

ALERTE SMS

Ce dispositif permet de recevoir pour les commerçants et les professionnels de santé l'ayant demandé, des SMS contenant des informations relatives à la délinquance ou à une situation locale les concernant.

LE SERVICE DE MÉDIATION



CONTACT

9 rue Fleur Bégné (Ville Haute) - 77130 Montereau

Le service est joignable par téléphone du lundi au vendredi de 9h à 22h.

Tél. 01 64 32 60 67 et 06 81 89 14 04

contact.mediation@ville-montereau77.fr

MISSIONS

Le service de médiation, composé de 8 agents, participe quotidiennement à votre tranquillité en prévenant par le dialogue les désagréments de la vie courante.

LES MÉDIATEURS SOCIAUX

La résolution des conflits quotidiens

Les médiateurs sociaux interviennent pour des conflits de voisinage en essayant de résoudre les problèmes par le dialogue et préviennent les incivilités en assurant une présence continue sur le terrain.

Le respect de l'habitat et du cadre de vie

Les médiateurs sociaux signalent les dysfonctionnements et les dégradations aux bailleurs publics, aux Agents de Proximité et de Services (APS), aux services techniques municipaux pour des interventions rapides. Ils font respecter l'habitat en incitant par le dialogue à ne pas occuper bruyamment les lieux publics ou en rappelant de manière générale les règles essentielles de vie en collectivité.

L'accompagnement des personnes

Les médiateurs sociaux écoutent, rassurent et orientent les personnes "en difficulté" vers les structures compétentes.

Les médiateurs sportifs

Ils interviennent quant à eux tout au long de la saison sportive pour garantir la tranquillité des entraînements et des compétitions sportives.

LE CONSEIL LOCAL DE SÉCURITÉ ET DE PRÉVENTION DE LA DÉLINQUANCE (CLSPD)



CONTACT

Maison des familles / Centre social – 6, rue Jules Ferry
77130 Montereau - Tél . 01 64 32 45 66
contact.securite@ville-montereau77.fr

MISSIONS

Obligatoire pour toute commune de plus de 10 000 habitants, il est chargé d'élaborer une stratégie territoriale de sécurité et de prévention de la délinquance.

LES PRIORITÉS À MONTEAREAU

Issue d'une concertation entre élus, services de l'État, acteurs publics et privés, la stratégie territoriale est mise en place autour des priorités suivantes :

- le Centre Superviseur Urbain : poursuite de l'extension du dispositif
- la police municipale : renforcement de ses moyens et de ses missions
- la prévention de la délinquance : un groupe local de suivi de la délinquance des mineurs et les rappels à l'ordre
- le soutien à la parentalité : par leurs actions, l'Équipe de Réussite Éducative, le Conseil des Droits et Devoirs des Familles, les soirées parentales du Centre social poursuivent leur mission d'aide auprès des familles monterelaises
- la justice de proximité : l'accès au droit et l'aide aux victimes sont accessibles rapidement et gratuitement au Point d'Accès au Droit
- la lutte contre les discriminations et pour l'égalité en partenariat avec le délégué du Défenseur des Droits
- la lutte contre la toxicomanie en lien avec la Police Nationale
- la prévention des violences à l'école avec la médiation scolaire et un partenariat avec l'association Médiateurs 77
- la prévention de la radicalisation
- les formations à la laïcité et aux valeurs de la République.



LE CONSEIL DES DROITS ET DEVOIRS DES FAMILLES (CDDF)



CONTACT

Maison de la Réussite Educative - 6 rue Jules Ferry - 77130 Montereau
Tél. 01 60 57 58 99 ou 90

MISSIONS

Le CDDF a été institué par la Loi du 5 mars 2007 relative à la prévention de la délinquance. Il est un cadre de dialogue chargé à la fois d'écouter et de proposer des mesures d'accompagnement des familles rencontrant des difficultés dans l'éducation de leur(s) enfant(s) "mineurs en difficulté".

- Il soutient les parents dans l'exercice de l'autorité parentale
- Il prévient et lutte contre l'absentéisme scolaire, le décrochage scolaire ou social
- Il intervient le plus en amont possible pour empêcher les situations préoccupantes de s'aggraver

Depuis sa mise en place, 102 familles ont été convoquées. 70 % d'entre elles ont vu leur situation nettement s'améliorer.

Les motifs de convocation et le déroulement du CDDF

En accord avec l'Éducation nationale, les parents sont convoqués sans leur enfant à la Maison de la Réussite Educative pour absentéisme scolaire et/ou pour un comportement prédélinquant de leur enfant mineur. Un débat a lieu entre le Conseil et les parents.

Les suites possibles après le CDDF

- Un suivi psychologique et/ou éducatif par le service municipal de la Réussite Éducative
- Signalement d'une situation préoccupante aux services sociaux compétents.

L'article 1384 du Code civil précise "qu'on est responsable non seulement du dommage que l'on cause par son propre fait, mais encore de celui qui est causé par le fait des personnes dont on doit répondre, ou des choses que l'on a sous sa garde". De plus, "le père et la mère, en tant qu'ils exercent l'autorité parentale, sont solidairement responsables du dommage causé par leurs enfants mineurs habitant avec eux".





CONTACT

9, rue Fleur Bégné (Ville Haute) - 77130 Montereau
Tél. 01 64 31 07 83 - contact.pad@ville-montereau77.fr

HORAIRES D'OUVERTURE

Du lundi au vendredi de 8h30 à 12h et de 13h45 à 17h

MISSIONS

Le PAD est une structure municipale qui a pour vocation d'assurer une aide juridique et administrative pour un meilleur accès au droit par :

- un service d'accueil
- une aide pour l'accomplissement des démarches nécessaires à l'exercice d'un droit ou l'exécution d'une obligation
- un accès à des informations dans différents domaines du droit
- un accès à des permanences juridiques gratuites.

PERMANENCES AVEC OU SANS RENDEZ-VOUS

DÉLÉGUÉ DU DÉFENSEUR DES DROITS

Le Défenseur des Droits est une institution administrative qui regroupe le Médiateur de la République, le Défenseur des Enfants, la Haute Autorité de Lutte contre les Discriminations et pour l'Égalité (HALDE) et la Commission nationale de Déontologie de la Sécurité.

Il aide à résoudre les difficultés liées :

- aux relations avec les administrations ou les organismes chargés de service public
- aux discriminations
- à la défense des droits de l'enfant
- aux actions des organismes chargés de la sécurité publique.

ASSOCIATION D'AIDE AUX VICTIMES ET MÉDIATION JUDICIAIRE (AVIMEJ)

Cette association intervient dans le ressort des TGI de Meaux, de Melun et de Fontainebleau, elle a pour missions :

- aider les victimes d'infractions pénales (accueil, écoute, information et accompagnement, soutien psychologique)
- apporter des informations juridiques auprès des justiciables (droit de la famille, des personnes, de la consommation).



CONCILIATEUR DE JUSTICE

Il a pour but de trouver une solution amiable pour un différend sur des droits entre 2 parties. La loi n°2016-1547 du 18 novembre 2016 de modernisation de la justice du XXI^{ème} siècle rend obligatoire, sous peine d'irrecevabilité de la demande, une tentative de conciliation menée par un conciliateur de justice avant la saisine de la juridiction de proximité ou du tribunal d'instance par déclaration au greffe pour toute demande initiale inférieure à 4 000 €. Elle est gratuite et accessible à tous. Le conciliateur ne peut intervenir qu'avec l'accord de toutes les parties et pour une durée limitée.

Il intervient pour des conflits d'ordres civil, commercial, social ou rural tels que des problèmes de voisinage et de mitoyenneté, des différends entre propriétaires et locataires ou locataires entre eux, litiges entre consommateurs et professionnels, désaccords entre fournisseurs et clients, malfaçons de travaux...

ASSOCIATION D'INFORMATION SUR LE LOGEMENT (ADIL)

Elle apporte des informations juridiques dans le domaine du logement : contrat de location, de bail, hausse de loyer, droits de la famille...

CENTRE D'ETUDE, DE RECHERCHE, D'ACCOMPAGNEMENT FAMILIAL PAR LA MÉDIATION (CERAF MÉDIATION)

Association spécialisée dans la médiation familiale.

MÉDIATEURS 77

Association spécialisée dans la médiation familiale, ainsi que dans la médiation scolaire.

AVOCATS



PARTENAIRES INSTITUTIONNELS SUR CONVOCATION

Association Départementale de Sauvegarde de l'Enfance et de l'Adolescence (ADSEA), Service Pénitentiaire d'Insertion et de Probation (SPIP) et médiateurs délégués du Procureur de la République de Fontainebleau.



LE PARTENAIRE DE VOTRE SÉCURITÉ



CONTACT

Ville Basse : 5, avenue du Maréchal Leclerc - 77130 Montereau
Ouvert toute l'année, 24 heures/24, 7 jours/7
Tél. 01 64 69 39 30

Ville Haute (annexe) : 9, rue Fleur Bégné - 77130 Montereau
Ouvert du lundi au vendredi de 8h30 à 12h30 et de 14h à 18h
Tél. 01 60 57 59 20

PERMANENCE EN VILLE BASSE

Chaque mardi, le Chef de Circonscription ou l'un de ses collaborateurs assure une permanence d'accueil personnalisée. Vous pouvez vous présenter au 5, avenue du Maréchal Leclerc, avec ou sans rendez-vous de 17h à 19h.

MISSIONS

- Accueillir, renseigner, assister et secourir les citoyens
- Assurer la sécurité et la paix publiques
- Rechercher et constater les infractions pénales.

CONSEILS DE SÉCURITÉ



LE BON RÉFLEXE : POLICE SECOURS

Lorsque vous avez été témoin d'une infraction délictueuse, votre devoir est de la signaler aussitôt à la Police.

- Composez le 17 ou le 112 avec un téléphone portable 24 h/24 et 7 j/7.
- En cas de situation d'urgence, toute personne ayant des difficultés à entendre ou à parler, peut COMPOSER GRATUITEMENT le 114, NUMERO D'URGENCE.

Les renseignements communiqués au moyen de SMS seront transmis au service de secours compétent : Police, Gendarmerie, Sapeurs Pompiers ou SAMU.

➔ Important :

- **Ne raccrochez jamais le 1^{er}**
- **N'appellez pas si vous savez que quelqu'un l'a déjà fait ou est déjà en relation avec un service d'urgence**
- **Même si l'opérateur vous demande de vous identifier, soyez assuré que votre anonymat est préservé.**



DÉPÔT DE PLAINTE

- La victime, qu'elle soit majeure ou mineure, peut porter plainte. Un mineur peut porter plainte seul ou accompagné par ses représentants légaux (un de ses parents en général). Le témoignage de la victime sera néanmoins toujours nécessaire.
- Vous pouvez porter plainte quand il s'agit d'actes qui nuisent à la tranquillité collective (tapage nocturne, diurne...) d'atteintes aux biens (cambriolages, vols...) ou aux personnes (menaces, agressions physiques...).
- Pour porter plainte, vous devez vous rendre au commissariat de Police ou utiliser la pré-plainte en ligne.

➔ La pré-plainte en ligne est destinée aux personnes victimes d'une atteinte aux biens et qui ignorent l'identité de l'auteur de l'infraction.

Procédure à suivre :

- 1 connectez-vous sur www.pre-plainte-en-ligne.gouv.fr ou www.service-public.fr
- 2 choisissez le lieu de signature de votre plainte
- 3 remplissez toutes les rubriques obligatoires du formulaire
- 4 notez bien le numéro de votre dossier et le lieu de dépôt de plainte que vous avez choisi au début de votre télé-déclaration
- 5 dans un délai maximum de 30 jours suivant votre télé-déclaration, vous serez contacté directement par le service de Police nationale pour signer votre plainte
- 6 ATTENTION ! votre plainte ne prendra effet qu'à compter de sa signature au commissariat.



Formation, emploi et solidarité

Les acteurs de l'emploi	64
Les acteurs de la formation supérieure	66
Les acteurs de la solidarité	67
Seniors	69

DEFI MONTEREAU



Inauguration du Salon de l'Emploi 2017

CONTACTS

ÉLUS

Manuel Afonso

Adjoint au Maire chargé de la vie scolaire, de la vie associative, des anciens combattants, de l'emploi et de la formation professionnelle

Delphine Chabar

Conseillère municipale, déléguée à l'insertion professionnelle des jeunes

DIRECTEUR DU SERVICE DEFI

Cedomir Krasnic

MAISON DES SERVICES PUBLICS

3 rue André Thomas - 77130 Montereau

Tél. 01 60 57 21 06 - contact.defi@ville-montereau77.fr

HORAIRES D'OUVERTURE

Lundi, mardi, mercredi et vendredi de 9h à 12h et de 14h à 18h

Jeudi de 9h à 12h et de 14h à 20h

MISSIONS

Développement, **E**mloi, **F**ormation, **I**nitiative...

DEFI Montereau est le service municipal qui accompagne les Monterelais de 16 à 30 ans sur le chemin de l'emploi.



OUTILS



UN POINT D'ACCUEIL

- Equipe de professionnels à votre écoute
- Cyberbase : 15 ordinateurs avec connexion Internet gratuite, une photocopieuse et un scanner à votre disposition
- Salle de documentation.

UN SERVICE MULTI-FONCTIONS

- **Orientation** : découvertes des formations et des métiers porteurs, élaboration de votre projet professionnel
- **Encadrement** : ateliers rédaction CV et lettre de motivation, placement et recommandation auprès des employeurs
- **Aides** : accès au permis de conduire, certificat d'aptitude à la conduite en sécurité (CACES) des chariots de catégories 1, 3 et 5, recherches de logements, suivi social, suivi psychologique...

DES ACTIONS CIBLÉES

- **Ateliers thématiques** : "simulation d'entretiens d'embauche", "présentation orale, corporelle et vestimentaire en entreprise", "acquisition de la confiance en soi"
- **Parrainage** par des entreprises locales : avec le dispositif "100 chances pour 100 emplois"
- **Accompagnement** individuel : un emploi, une formation, l'alternance, un stage...

PARTENAIRES



ÉCOLE DE LA 2^e CHANCE

L'Ecole de la 2^e Chance guide les 16-25 ans sortis du système scolaire, sans diplôme ni qualification vers une autonomie sociale et professionnelle. Au programme, reprise de confiance en soi et développement des compétences personnelles. Très loin du système scolaire classique, l'EC2C permet à tous ses stagiaires de bénéficier d'un parcours individualisé, dont la durée varie selon les besoins. Les stages nombreux et systématiques offrent à chacun la possibilité de faire aboutir son projet. Parallèlement, les phases d'accompagnement personnalisées consolident le socle des savoirs fondamentaux. Indemnisés au titre de la formation professionnelle, les jeunes peuvent ainsi se consacrer pleinement à la construction de leur projet professionnel.
7, rue du Calvaire - 77130 Montereau - Tél. 01 64 70 57 40
Facebook E2c77



PÔLE EMPLOI

Dans le cadre de sa mission de service public, Pôle emploi accompagne les demandeurs d'emploi dans leur recherche de travail et répond aux besoins de recrutement des entreprises. La structure procède aux inscriptions sur la liste des demandeurs d'emploi et indemnise pour le compte de l'organisme gestionnaire du régime d'assurance chômage et pour le compte de l'Etat.

26, bd Chéreau - 77130 Montereau - Tél. 01 64 32 81 01 - pole-emploi.fr

DIGITALE ACADÉMIE



CONTACTS

ÉLU

Yves Jégo

Député, Conseiller municipal en charge du rayonnement de Montereau, du patrimoine et des projets innovants.

DIRECTRICE DE LA STRUCTURE

Soazig Gros

DIGITALE ACADEMIE

1 rue Honoré de Balzac - 77130 Montereau

Tél. 01 82 34 01 41 - digitale-academie@ville-montereau77.fr

HORAIRES D'OUVERTURE

Du lundi au jeudi de 9h30 à 18h30

Vendredi de 9h30 à 17h

MISSIONS

La Digitale Académie est un service municipal d'aide à la réussite des études supérieures diplômantes post bac. Elle est destinée à tous les jeunes de 16 à 25 ans, habitant le pays de Montereau, qui souhaitent poursuivre leurs études post-bac mais qui ne peuvent se rendre à l'université.

OUTILS

La Digitale Académie, c'est 450 m² entièrement connectés à la fibre, installés en Ville Haute, comprenant 1 pôle accueil, 2 salles de cours, 1 bibliothèque, 25 postes informatiques, 1 studio d'enregistrement et 1 cafétéria dans un espace ouvert vers l'extérieur.

Les inscriptions aux Licences, BTS et autres formations diplômantes sont possibles depuis juillet 2017. « *Si tu ne vas pas à l'université, l'université vient à toi* »

DES ACTIONS CIBLÉES

- **Aide à l'orientation** et aux inscriptions en ligne (en licence, master ou BTS)
- **Soutien personnalisé aux études** grâce à la présence de coaches
- **Débats sur l'actualité** en présence d'intervenants extérieurs



Café-Débat

LE CENTRE COMMUNAL D'ACTION SOCIALE



CONTACTS

ÉLUS

James Chéron

Maire de Montereau-fault-Yonne, Président du CCAS

Corinne Leroy

Conseillère municipale déléguée aux affaires sociales, vice-Présidente du CCAS

DIRECTEUR DU SERVICE

Noureddine Ben Messaoud

MAISON DES SERVICES PUBLICS

3, rue André Thomas - 77130 Montereau

Tél. 01 60 57 21 02 - ccas.montereau@gmail.com

MISSIONS

Le Centre Communal d'Action Sociale (CCAS) anime une action générale de prévention et de développement social par le biais de diverses prestations. Selon les cas, le public y est conseillé, orienté vers les services concernés ou directement pris en charge pour bénéficier immédiatement de ses droits. Ces aides et secours permettent à leurs bénéficiaires de faire face à une baisse de ressources, un accident de la vie, une dette... mais plus généralement, de répondre provisoirement aux besoins élémentaires.

PARTENAIRES

Maison Départementale des Solidarités (MDS)

1, rue André Thomas - Tél. 01 60 57 22 00

Caisse d'Allocations Familiales (CAF)

3, rue André Thomas - Tél. 0 810 25 77 10

Caisse Primaire d'Assurance Maladie (CPAM)

1 bis, avenue du Général de Gaulle - Tél. 36 46

Croix-Rouge Française – Unité Locale de Montereau

13, rue des Fossés - Tél. 01 64 32 58 69 - ul.montereau@croix-rouge.fr

Emmaüs Brie

22, rue de la Garenne - 77130 La Grande Paroisse - Tél. 01 64 70 57 90

LA MAISON DES FAMILLES



ÉLUE

Jocelyne Castellain

Adjointe au Maire chargée du cadre de vie, de la propreté, du fleurissement et du lien social

DIRECTEUR DE LA STRUCTURE

Laurent HAMELIN

DIRECTRICE ADJOINTE

Agnès BELARBI-SALLE

CENTRE SOCIAL

Maison des familles - 6, rue Jules Ferry - 77130 Montereau
Tél. 01 64 32 64 86 - contact.mdf@ville-montereau77.fr

HORAIRES

Lundi de 8h45 à 12h15 et de 13h45 à 18h

Du mardi au jeudi de 8h45 à 12h30 et de 13h45 à 20h30

Vendredi de 8h45 à 12h30 et de 13h45 à 17h30

MISSIONS



Centre social agréé par la Caf de Seine-et-Marne, la Maison des Familles met en œuvre un projet de développement social et culturel pour l'ensemble des Monterelais.

Son action prend en compte les besoins des habitants et trouve sa dynamique dans la diversité et la richesse de son réseau partenarial, institutionnel et associatif.

Lieu d'animation de la vie sociale, elle offre à tous, des espaces conviviaux de rencontres et d'échanges, d'information et de soutien. Ses activités destinées à faciliter la vie quotidienne dans une démarche citoyenne.

MOYENS



- **Services** : écrivains publics
- **Cours** : ateliers socio-linguistiques, pôle multimédia
- **Activités** : sorties, couture, cuisine et nutrition
- **Points d'écoute et de conseils** : Café alternatif, Échanges Idées Entraides. Soirées parentales, Espace parents/enfants.

LA MAISON POUR TOUS



CONTACTS

ÉLU

Lionel Vallée

Adjoint au Maire chargé des sports, de la jeunesse et des relations avec la CCPM

DIRECTEUR DE LA STRUCTURE

Youssef Leban

MAISON POUR TOUS

4, rue Jules Ferry - 77130 Montereau

Tél. 01 64 32 74 56 - contact.mpt@ville-montereau77.fr

HORAIRES

Du lundi au vendredi de 9h à 12h et de 14h à 19h

MISSIONS

La Maison Pour Tous a pour vocation d'offrir un espace socioculturel de proximité aux habitants. Elle s'efforce de répondre aux différentes attentes d'un public diversifié (en terme d'âge, d'origine culturelle et sociale). A travers la vingtaine d'ateliers qu'elle propose, elle favorise la création artistique et le lien social.

ATELIERS

- **Arts plastiques** : céramique, peinture à l'huile, peinture sur soie, dessin, peinture, arts plastiques
- **Ateliers pédagogiques** : cours d'Anglais, éveil à l'Anglais
- **Expression corporelle** : zumba, danses latines, hip-hop, yoga, théâtre, éveil à la danse, remise en forme et multisports, éveil à la danse, capoeira
- **Atelier musique** : chorale
- **Jeux de société** : belote, tarot, jeux de cartes, scrabble
- **Atelier pâtisserie.**



LE SERVICE MUNICIPAL DU BEL ÂGE



ÉLUE

Rosa Da Fonseca

Adjointe au Maire chargée du Bel Âge et de la Solidarité

DIRECTRICE DE LA STRUCTURE

Corinne Corchete

HÔTEL DE VILLE

54, rue Jean Jaurès - 77130 Montereau - Tél. 01 64 70 44 69
contact.belage@ville-montereau77.fr

HORAIRES

Du lundi au jeudi de 8h30 à 12h15 et de 13h45 à 17h30

Le vendredi de 8h30 à 12h15 et de 13h45 à 17h

MISSIONS

C'est le "point services" dédié aux 60 ans et plus de la commune.

Le service du Bel Âge propose un large éventail de loisirs (animations, sorties, voyages) mais pas seulement.

Ce grand pôle de services à la personne apporte aussi une écoute et une aide pour faciliter la vie de ce public qui nous est cher.

INSCRIPTIONS

Vous avez 60 ans, vous êtes retraité et toujours pas encore inscrit au Service municipal du Bel Âge ? Venez donc en Mairie, muni de votre notification de retraite, de votre carte d'identité et d'un justificatif de domicile. Vous pourrez ainsi bénéficier de l'ensemble des services et prestations mis à votre disposition. Si vous avez 65 ans et plus, vous êtes inscrit d'office !



LOISIRS

Séjours de rêve, sorties culturelles, gourmandes ou musicales, de janvier à décembre le service municipal du Bel Âge ne tarit pas d'imagination pour proposer un catalogue de moments inoubliables à des prix très intéressants.

Sans compter bien sûr les incontournables rendez-vous gratuits tels que les repas de Noël et la galette des rois. On n'oubliera pas non plus les thés dansants et les sorties ciné mensuelles à 1 euro (ticket et transport compris). Nos aînés peuvent également s'inscrire à la multitude d'activités organisées par la Maison pour Tous ou bien encore à l'atelier informatique à la résidence Belle Feuille.

AIDE À DOMICILE



La Ville met à disposition des habitants de la commune un service de portage de repas à domicile. Celui-ci est assuré par un prestataire de restauration qui livre les repas entre 7h30 et 12h30. Les repas du week-end sont livrés le vendredi.

➔ **Pour toute autre aide à domicile, nos seniors peuvent faire appel aux différentes structures qui interviennent sur la commune (liste disponible au Service Municipal du Bel Âge).**



ÉTABLISSEMENT D'ACCUEIL



RÉSIDENCE AUTONOMIE BELLE FEUILLE

Structure conçue pour accueillir des personnes retraitées autonomes et valides (60 ans minimum), la résidence Belle Feuille est gérée par le service municipal du Bel Âge. 71 studios, 3 F2 et 1 F3 sont répartis sur 6 étages. Chaque appartement est équipé de sonnette pour appeler en cas d'urgence, de jour comme de nuit.

➔ **2 rue Edmond Rostand - Tél. 01 64 70 25 45**
foyer.bellefeuille@orange.fr

ETABLISSEMENTS D'ACCUEILS MÉDICALISÉS

RÉSIDENCE "ORPÉA DES NOUES" / EPHAD (PRIVÉ)

Composée de 86 chambres simples et 4 chambres à 2 lits, cette résidence gérée par le groupe Orpea offre des prestations dont la qualité est au cœur des préoccupations médicales et hôtelières. Les chambres bénéficient d'une attention toute particulière concernant l'aménagement et sont pourvues de salle de bains et toilettes individuelles. Outre l'équipe médicale, les résidents bénéficient de nombreux services complémentaires dont un programme d'animations adaptées, une salle de balnéothérapie, un espace de kinésithérapie, un salon de coiffure et d'esthétique.

➔ **3, rue du Maréchal Juin - Tél. 01 64 70 95 00**
www.orpea.com



EPHAD "LES HIRONDELLES / LES MÉSANGES" (PUBLIC)

L'Établissement d'Hébergement pour Personnes Agées Dépendantes (EHPAD) est une résidence collective destinée aux personnes âgées en perte d'autonomie ou dépendantes et fournissant obligatoirement des services comme les soins ou les repas.
Capacité des "Hirondelles" : 78 places.

➔ **1, rue Victor Hugo - Tél. 01 64 31 64 31**



Jeunesse et scolarité

Direction de la vie scolaire et de la petite enfance	74
Vie scolaire	75
Petite enfance	88
Service animations et jeunesse	94
Structures jeunesse	95



CONTACTS

ÉLUS

Manuel Afonso

Adjoint au Maire chargé de la vie scolaire, de la vie associative, des anciens combattants, de l'emploi et de la formation professionnelle.

Carole Etienne

Conseillère municipale déléguée à la petite enfance

Frédéric Vatonne

Conseiller municipal délégué à la caisse des écoles

Murielle Bigault

Conseillère municipale déléguée à la réussite éducative et au Conseil municipal des enfants (CME)

DIRECTEUR DU SERVICE

Ahmet Cakir

HÔTEL DE VILLE

54, rue Jean Jaurès - 77130 Montereau

Tél. 01 64 70 44 00 - contact.enseignement@ville-montereau77.fr

HORAIRES D'OUVERTURE

Du lundi au jeudi de 8h30 à 12h15 et de 13h45 à 18h

Vendredi de 8h30 à 12h15 et de 13h45 à 17h

MISSIONS

Le service vous accueille lors des périodes d'inscriptions, de révision des quotients familiaux ou de règlement de diverses prestations (APPS, RAPE, cantine et Accueil de Loisirs).

Le service coordonne l'action municipale dans le domaine scolaire puisque, à l'exception du personnel enseignant qui incombe à l'Etat, la Commune assure toutes les autres dépenses des écoles maternelles et élémentaires (fonctionnement, matériels, fournitures, équipements, construction, entretien, personnel non enseignant). Son équipe est composée de 10 agents.

SOMMAIRE VIE SCOLAIRE

Inscriptions	Page 75
Horaires des écoles 2017 / 2018	Page 76
Activités d'éveil et de sensibilisation	Page 77
Accueil périscolaire	Page 78
Réussite éducative	Page 79
Fonctionnement	Page 81
Restauration scolaire	Page 83
Caisse des écoles	Page 84
Carte Imagin'R	Page 85
Santé et sécurité	Page 85
Constructions et travaux	Page 86
Calendrier 2017 / 2018	Page 86
Adresses utiles	Page 87

INSCRIPTION



L'inscription scolaire est une démarche obligatoire que vous devez effectuer pour l'entrée à l'école maternelle et renouveler pour l'entrée au cours préparatoire (CP). Les dates et horaires sont communiqués par voie de presse et d'affichage dans les écoles.

INSCRIPTION CLASSIQUE

➔ **Étape 1 : en mairie****Vous devez vous munir des pièces suivantes :**

- livret de famille ou extrait d'acte de naissance rédigé en français
- carnet de santé de l'enfant ou carnet de vaccinations (à défaut, certificat médical de contre-indication)
- justificatif de domicile (dernière quittance de loyer, facture d'électricité, de gaz...)
- certificat de radiation de la précédente école pour une inscription en cours d'année
- numéro de la Caisse d'Allocations Familiales (CAF)

➔ **Étape 2 : à l'école**

Auprès du Directeur, aux jours et heures qui vous sont communiqués par la Mairie pour l'inscription définitive.

DÉROGATION DE SECTEUR SCOLAIRE

Votre enfant doit être inscrit à l'école du secteur de votre domicile.

Cependant, par nécessité, il peut arriver que vous souhaitiez le scolariser dans une autre école. Il convient alors d'en faire la demande motivée par écrit auprès du Maire. Attention : la dérogation est une procédure exceptionnelle.

De Montereau à Montereau

Un dossier de demande de dérogation sera instruit par la Direction de la Vie Scolaire et de la Petite Enfance, puis soumis à la "Commission des dérogations" pour décision.

De Montereau à une école extérieure à la commune ou d'une commune extérieure à une école de Montereau

La procédure est identique. Cette option implique ou peut impliquer, pour la Ville de résidence, le remboursement de frais de scolarité à la commune d'accueil.

HORAIRES DES ÉCOLES 2017 / 2018

	Accueil pré-scolaire	Classe	Déjeuner	Classe	Accueil post-scolaire		
Lundi Mardi Jeudi Vendredi	6h45-8h30 Jeux, détente	8h30-11h45	11h45-14h	14h-16h45	16h45-17h15 Goûter, temps libre	17h15-18h15 RAPE	18h15-19h Temps libre



Attention !

- Ces horaires sont ceux des classes. Les écoles ouvrent 10 min avant pour l'accueil et ferment après la sortie des élèves. Les services municipaux prennent le relais pour les élèves inscrits aux activités périscolaires.
- Pour l'école du Petit Vaugirard, les horaires d'école sont décalés de 15 min afin de permettre une organisation plus facile aux familles ayant plusieurs enfants dans les 2 écoles distantes du groupe scolaire qui comprend également la maternelle Mlle Boyer. Les horaires de la seule école du Petit Vaugirard seront donc : de 8h45 à 12h00 et de 14h15 à 17h.

Mercredi

Le mercredi n'est donc plus un demi-jour d'école. Les parents qui le souhaitent peuvent inscrire leurs enfants au Centre de Loisirs toute la journée. Infos en page 95 de ce guide.

RESPECT DES HORAIRES

Les parents doivent veiller au respect des horaires. Le Règlement Départemental de l'Inspection Académique de Seine-et-Marne prévoit que :

- "Aucun élève ne peut être pris en charge par un service de garde ou de restauration sans demande préalable de la famille"
- "Les élèves des écoles maternelles sont repris à la fin de chaque demi-journée (sauf demi-pensionnaires) par le responsable légal ou par toute autre personne qui aura nommément été désignée par écrit et présentée au directeur"
- La scolarité en maternelle n'étant pas obligatoire, les demandes sont satisfaites dans la limite des places disponibles. Cependant, dès l'âge de trois ans, les enfants sont scolarisés pratiquement à 100 %. Les parents dont les enfants ont été admis s'obligent au respect d'une fréquentation régulière durant toute l'année scolaire.

ACTIVITÉS D'ÉVEIL ET DE SENSIBILISATION

Pour favoriser l'assimilation des programmes scolaires, des activités d'éveil et de sensibilisation dans les domaines sportifs et culturels sont dispensées aux élèves en alternance avec les périodes d'apprentissages fondamentaux. Ces activités sont financées en totalité par la Mairie et animées par des intervenants qualifiés.

SPORT

- Gymnastique, athlétisme, jeux de ballons, sports de raquette, escalade, courses d'orientation, relais, lutte... pour tous les élèves du CP au CM2.
- Apprentissage de la natation : pour tous les élèves du CP jusqu'au CM2.

CULTURE

- Visites du musée municipal de la Faïence et de l'Espace Gaïa (musée de la préhistoire)
- Éveil musical (maternelle et élémentaire) : pratique du chant, chorale, écoute musicale, découverte d'instruments
- Lecture : accueil dans les médiathèques et emprunt de livres.



PRÉVENTION

Afin de réduire le nombre d'accidents dus à l'inattention ou au non-respect des règles du Code de la Route, des agents de la Police municipale interviennent dans les écoles élémentaires de la Ville. Ils animent des séances d'éducation routière afin de sensibiliser les enfants aux risques et aux dangers rencontrés sur la voie publique.

SORTIES SCOLAIRES

La Ville consacre une enveloppe annuelle de 19 000 € pour la mise à disposition de cars aux écoles de Montereau. L'an passé, les sorties les plus sollicitées ont été :

- pour les élémentaires : la visite du Château de Fontainebleau ainsi que le musée de la Préhistoire de Nemours
- pour les maternelles : la Ferme pédagogique de Saint-Hilliers et le parc des Félines à Nesles.

INFORMATIQUE

Les écoles élémentaires de la Ville sont dotées d'une salle multimédia, équipée chacune d'ordinateurs, d'une imprimante réseau et d'une connexion internet.

Depuis 2017, elles sont remplacées par des classes informatiques mobiles.

De plus, toutes les classes des écoles élémentaires sont équipées d'un tableau blanc ou d'un vidéo projecteur interactif (TBI-VPI).





ACCUEIL PÉRISCOLAIRE

Afin de soutenir les parents, en complément de l'action "RAPE", la Ville assure un accueil pré et post-scolaire pour les enfants des écoles maternelles et un accueil pré-scolaire pour les enfants des écoles élémentaires. Certains accueils font l'objet de regroupements dans une seule école et tous les déplacements d'enfants sont encadrés par les animateurs.



INSCRIPTIONS

Concernant l'Accueil de loisirs, elles se font une semaine en amont à :



L'Accueil de Loisirs

6, chemin de la Fontaine des Rougeaux - 77130 Montereau
Tél. 01 64 70 51 81



RÉUSSITE ÉDUCATIVE

DIRECTRICE DU SERVICE
Isabelle Pestoury

MAISON DE LA RÉUSSITE EDUCATIVE

6 rue Jules Ferry - 77130 Montereau
Tél. 01 60 57 58 99 ou 91
contact.reussite.educative@ville-montereau77.fr

MISSIONS

Problèmes de santé, handicap, fragilités familiales ou sociales, nombreux sont les facteurs qui peuvent amener à des difficultés scolaires. Mais la spirale de l'échec peut souvent être évitée grâce à des actions de prévention puis d'accompagnement individuel des enfants et de leur famille. C'est là tout l'enjeu de l'équipe municipale de la réussite éducative.

DISPOSITIF RAPE

“Réussir APrès l’Ecole” (RAPE)

Depuis 2006, la Ville a mis en place le RAPE, dispositif d'envergure concernant tous les élèves scolarisés dans les écoles élémentaires de Montereau.

Grâce au RAPE, 700 d'entre eux bénéficient de septembre à juin d'une heure quotidienne d'aide aux devoirs et d'activités ludiques et pédagogiques.

Organisé les lundis, mardis, jeudis et vendredis de 17h15 à 18h15, assuré par des personnes qualifiées et d'expérience (enseignants en activité ou en retraite, étudiants BAC+2 minimum).

Par ailleurs une trentaine d'animateurs municipaux sont mobilisés pour s'occuper des enfants avant et après le RAPE.



DISPOSITIF RAPE (SUITE)

INSCRIPTIONS

Tout au long de l'année scolaire :

Accueil de Loisirs - 6, chemin de la Fontaine des Rougeaux
77130 Montereau - Tél. 01 64 70 51 81

DOCUMENTS REQUIS

Photocopie du livret de famille, de l'attestation de la carte vitale et des pages de vaccinations du carnet de santé. Les parents doivent apporter leurs propres photocopies.

TARIF

1,20 € par soir et par enfant pour les habitants de Montereau.



Cérémonie de clôture « Coup de pouce-Clé »

CLUBS COUP DE POUCE CLÉ

6 clubs coup de pouce clé ont été mis en place cette année dans les écoles élémentaires de la Ville Haute. Il s'agit d'un dispositif d'accompagnement de certains enfants de Cours Préparatoire et de leurs parents pour réussir l'apprentissage de la lecture.

DÉPISTAGE DES PATHOLOGIES

Les troubles du langage font l'objet d'un dépistage individuel. Dyslexie, dysphasie... de la crèche au collège, les enseignants qui notent une difficulté particulière peuvent solliciter l'Equipe de Réussite Educative avec l'accord de la famille. De même, il existe une veille pour les jeunes en souffrance psychologique ou les familles ayant besoin d'une aide éducative.

Coordinatrice : Tél. 01 60 57 58 90 ou 91

FONCTION- NEMENT



QUOTIENT FAMILIAL

Le quotient familial, réservé aux habitants de Montereau, permet de déterminer le tarif des diverses prestations périscolaires. Le calcul du quotient familial est effectué par la Direction de la Vie Scolaire sur présentation des pièces suivantes :

- avis d'imposition 2017 (sur les revenus 2016)
- livret de famille ou extrait d'acte de naissance (rédigé en français)
- 3 derniers bulletins de salaire ou attestation des indemnités Pôle Emploi des deux parents
- dernière notification d'allocations familiales avec numéro d'allocataire
- notification de pension
- dernière quittance de loyer ou tableau d'amortissement (accession propriété)
- justificatif de domicile (quittance EDF de moins de 3 mois)
- jugement de divorce ou attestation de garde de l'enfant signée des deux parents avec carte d'identité (le cas échéant).

Le quotient familial doit être calculé tous les ans et sera révisé chaque fois que nécessaire en cas de changement significatif de situation (ex : perte d'emploi ou reprise d'un emploi pour 3 mois minimum). Les tarifs des prestations sont obtenus en appliquant le taux voté par le Conseil municipal qui est réévalué annuellement pour la rentrée scolaire. Des montants minimum et maximum sont fixés.

Le calcul du quotient familial est à effectuer au service de la Vie Scolaire du 7 au 29 septembre. En semaine de 9h à 12h et de 14h à 17h30 (16h30 le vendredi). Les samedis 16 et 23 septembre 2017 de 9h à 12h.



GRÈVE ET DROIT D'ACCUEIL

Depuis 2008, la loi sur le service minimum prévoit un droit d'accueil à l'école, dès lors qu'il y a plus de 25 % d'enseignants en grève dans l'école. La Mairie a donc mis en place un dispositif d'accueil rassurant pour les parents.

Ces jours-là, l'APPS du matin et du soir est normalement assuré. Les élèves des enseignants grévistes sont rassemblés et transportés en bus jusqu'à l'Accueil de Loisirs des Rougeaux. A 11h45, les enfants qui ne sont pas inscrits à la cantine sont déposés dans leur école et récupérés à 14h pour l'après-midi. Les enfants demi-pensionnaires restent à l'Accueil de Loisirs pour se restaurer. A 16h45, tous les enfants sont déposés à nouveau dans leur école respective.



CONSEIL D'ÉCOLE

Le Conseil d'École est composé du Conseil des Maîtres, des représentants élus des parents d'élèves, du Délégué Départemental de l'Éducation Nationale, du Maire ou de son représentant, d'agents municipaux (du service de la Vie Scolaire, des Services Techniques...).

Il se réunit au moins une fois par trimestre et examine toutes les questions relatives à la vie de l'école. Les élections des représentants de parents d'élèves ont lieu chaque année au mois d'octobre.



le Club des saveurs

CONSEIL MUNICIPAL DES ENFANTS

Le 4 juillet 2005, le Conseil municipal de Montereau décidait la création d'un Conseil Municipal des Enfants (CME) pour favoriser l'implication citoyenne des élèves (CM1 et CM2) et les soutenir dans leurs initiatives afin d'améliorer la qualité de vie dans leur ville. Ainsi, ils ont mis en place des actions comme la distribution de badges sur le thème de la citoyenneté, des rencontres intergénérationnelles, une participation aux cérémonies commémoratives, la création d'un circuit touristique à vélo ou encore la création du Club des saveurs (choix de menus servis dans les restaurants scolaires).

RÉSEAU D'ÉDUCATION PRIORITAIRE (REP)

L'éducation prioritaire se traduit sur notre commune par le classement en :

- Réseau d'Éducation Prioritaire Plus (REP+) du collège Malraux (écoles rattachées : élémentaire Sigonneau, maternelle St Exupéry, groupes scolaires Clos Dion et Ormeaux)
- Réseau d'Éducation Prioritaire (REP) du collège Eluard (écoles rattachées : groupes scolaires Albert Camus et Marie Curie).

Ce classement dégage des moyens supplémentaires pour réduire l'impact des inégalités sociales sur la réussite scolaire des élèves.

RESTAURATION SCOLAIRE



Il existe 9 sites de restauration scolaire à Montereau. 15 agents préparent les repas livrés chaque jour. Le conditionnement, le réchauffage des plats, le service à table ou en self sont autant de missions remplies avec le plus grand soin et selon des règles rigoureuses parfaitement définies pour garantir la sécurité et l'hygiène alimentaires. Depuis octobre 2015, la Ville propose un menu supplémentaire. Aussi, le **menu végétarien** (sans chair animale) s'ajoute au menu viande/poisson.

TARIFS

Pour faciliter l'accès à la cantine scolaire, depuis septembre 2015, **le prix des repas de la cantine scolaire est plafonné à 1 € pour les élèves des maternelles et des élémentaires résidant sur notre commune**. Pour autant, les familles continuent de bénéficier des tarifs du quotient familial pour les tarifs inférieurs à 1 €.

INSCRIPTION ET FACTURATION

L'inscription doit être faite auprès de la direction de la vie scolaire et de la petite enfance au moyen d'un formulaire à remplir (disponible en mairie ou téléchargeable sur montereau77.fr).

L'inscription est annuelle mais l'enfant (ou ses parents) confirme chaque matin sa présence à la cantine. La facture est établie mensuellement par le service de la vie scolaire et adressée au cours de la première quinzaine du mois suivant. Elle comprend, outre les repas de cantine, les autres prestations municipales dont vous pouvez bénéficier (APPS, Accueil de Loisirs, RAPE).

NB : la fiche d'inscription est un formulaire unique et commun pour la cantine et l'accueil périscolaire (APPS, Accueil de Loisirs, RAPE...).

COMMISSION DES MENUS

Il s'agit d'une commission réunissant des représentants de la Ville, des professionnels, des partenaires et des usagers. Son rôle est d'établir les menus pour une période déterminée (8 à 12 semaines environ). Cette commission est ouverte aux représentants des parents d'élèves. La grille hebdomadaire des menus est affichée dans les écoles et disponible sur le site internet de la Ville.

PAUSE DÉJEUNER

En maternelle :

40 Agents Territoriaux Spécialisés des Écoles Maternelles (ATSEM) sont affectés auprès des enfants. Ils suivent les consignes éducatives qui leur sont données par l'équipe enseignante. Ils accompagnent et surveillent les enfants demi-pensionnaires. Leur présence durant la pause déjeuner contribue au bon déroulement et à la convivialité du temps du repas.

En élémentaire :

31 animateurs diplômés sont missionnés par la Mairie pour l'accompagnement des élèves élémentaires durant le temps du repas. De plus, 8 agents à temps partiel ont été recrutés pour renforcer les équipes.



CAISSE DES ÉCOLES



La Caisse des Ecoles est un Etablissement Public Communal chargé de favoriser la fréquentation scolaire et l'épanouissement des élèves. Elle octroie aux écoles maternelles et élémentaires une somme leur permettant l'achat de fournitures scolaires, de jouets pour Noël, de livres, de photocopieurs, de vidéoprojecteurs ou de tableaux blancs interactifs ainsi que l'organisation de spectacles et de séjours découverte. Ses ressources sont composées d'une subvention municipale et des cotisations des membres souscripteurs. Pour l'année 2017 son budget s'élève à 426 000 €.



“UN LIVRE OFFERT, UN LIVRE OUVERT”

L'année du Cours Préparatoire (CP) est décisive en matière d'apprentissage de la lecture. Par l'opération « un livre offert, un livre ouvert », la Ville encourage cette découverte en offrant à chaque jeune lecteur un livre de son choix.

DISTRIBUTION DE DICTIONNAIRES ET CALCULATRICES

La Mairie offre à chaque enfant scolarisé en classe de CM2 un dictionnaire et une calculatrice « Collège » outils indispensables pour l'entrée en 6^{ème}. En juin 2017, 347 élèves ont bénéficié de ces dotations.

CHÈQUE CLASSE DÉCOUVERTE

La classe d'environnement et de découverte est un moment privilégié que tout enfant doit connaître au cours de sa scolarité. Au cours de l'année scolaire 2016 / 2017, 338 élèves se sont vus proposer un “chèque découverte” d'une valeur de 460 €.

Le montant total des séjours s'est élevé à 156 500 €.

SAC POUR LA RENTRÉE

Une trousse, une gomme, des stylos, 1 boîte de crayons de couleurs, 1 crayon noir, 1 taille-crayon, 1 bonnet de bain et 1 cahier de texte... Chaque année, la Municipalité distribue à tous les élèves des écoles élémentaires sa sacoche de rentrée.

CARTE IMAGIN'R



La Carte Imagine'R s'adresse exclusivement aux collégiens et lycéens. Elle permet non seulement de voyager librement sur le réseau local, mais également sur le réseau SNCF et RATP d'Ile-de-France pendant le week-end et toutes les vacances scolaires. La Ville accorde une aide de 100 € par élève monterelais. Cette initiative a permis d'accentuer l'offre de transport et de ne pas grever le budget des familles concernées. Aujourd'hui, environ 600 jeunes Monterelais sont titulaires de cette carte.



Conditions d'obtention :

Être obligatoirement collégien ou lycéen et résider sur la commune.



Pour se renseigner et se procurer le dossier de demande de titre de transport :

Mairie de Montereau - Tél. 01 64 70 44 00

Maison des Services Publics - Tél. 01 60 57 21 16

SANTÉ ET SÉCURITÉ



CONSEILS PRATIQUES SANTÉ

Pour la bonne santé de votre enfant :

- respectez la mise à jour de ses vaccins
- pensez à surveiller régulièrement sa vue et son audition
- dépistez les caries par une surveillance dentaire chez un dentiste
- un brossage soigneux des dents après chaque repas avec un dentifrice fluoré est nécessaire
- attention à la scoliose de l'écolier, elle peut être dépistée par un médecin généraliste
- veillez au besoin de sommeil de votre enfant, il est nécessaire à son équilibre
- la pratique régulière d'un sport est fortement conseillée pour la bonne croissance de l'enfant
- la croissance rapide impose des apports nutritionnels bien adaptés et rend l'organisme vulnérable à tout déséquilibre alimentaire
- un petit déjeuner équilibré (fruit, céréales, lait ou produits laitiers, miel...) permet à l'enfant d'aborder la journée avec dynamisme.

SÉCURITÉ AUX ABORDS DES ÉCOLES

Parents, donnez l'exemple et ne stationnez pas anarchiquement devant les entrées et les sorties d'écoles, sur les trottoirs ou sur les passages piétons. Respectez les limitations de vitesse. Dès la rentrée, effectuez en leur compagnie les trajets d'école afin de leur montrer les dangers de la rue. De son côté, la Mairie a recruté 24 "Mamans et Papas Sécurité". Ils sont présents aux entrées et sorties des écoles maternelles et élémentaires afin de faire traverser les élèves en toute sécurité sur les passages pour piétons.



CONSTRUCTIONS ET TRAVAUX



Depuis une douzaine d'années, la Ville a entrepris un programme de rénovation et de reconstruction de ses écoles.

La construction de l'école élémentaire Pierre et Marie Curie qui a accueilli ses élèves depuis mai dernier et dont le coût est d'environ 5 667 200 €, s'ajoute à celle de la maternelle Saint-Exupéry, de l'élémentaire Claude Sigonneau, du groupe scolaire Albert Camus et du restaurant scolaire Edouard Papalia.

Et cette année, la Ville a accentué ses dispositifs de sécurité aux abords des écoles avec la mise en place de vidéophones pour contrôler chaque entrée et sortie, ainsi que des patrouilles de police renforcées. A ceci s'ajoutent le port de badges, obligatoire pour tous les prestataires et agents municipaux, des radios reliées à la police municipale à disposition des mamans sécurité, et le kit « alerte agression » qui sera prochainement remis à chaque établissement scolaire.

D'autre part, la mairie profite des grandes vacances estivales pour effectuer, en dehors des menus entretiens qui s'opèrent tout au long de l'année, des travaux d'entretien plus importants de rénovation et de réparation dans les écoles. De futurs projets sont en cours d'étude, tels que l'extension du Groupe Scolaire du Clos Dion et la création d'un restaurant scolaire supplémentaire en Ville Basse.

CALENDRIER SCOLAIRE 2017/2018



Rentrée des enseignants	Vendredi 1er septembre 2017
Rentrée des élèves	Lundi 4 septembre 2017
Vacances de la Toussaint	Vendredi 20 octobre 2017 après la classe, reprise des cours le lundi 6 novembre au matin
Vacances de Noël	Vendredi 22 décembre 2017 après la classe, reprise des cours le lundi 8 janvier 2018 au matin
Vacances d'hiver	Vendredi 16 février 2018 après la classe, reprise des cours le lundi 5 mars 2018 au matin
Vacances de printemps	Vendredi 13 avril 2018 après la classe, reprise des cours le lundi 30 avril 2018 au matin
Vacances d'été	Vendredi 6 juillet 2018 après la classe

INSPECTION DE L'ÉDUCATION NATIONALE

Ecole élémentaire de la Poterie - Rue de la Poterie - 77130 Montereau 01 64 32 05 04

INSPECTION ACADÉMIQUE

Cité administrative - Pré Chamblain - 77010 Melun 01 64 41 30 00

CENTRE D'ORIENTATION ET D'INFORMATION (C.I.O.)

MSP-3, rue André Thomas - 77130 Montereau 01 82 34 00 82

CENTRE DE FORMATION EN ALTERNANCE (C.F.A.)

Domaine du Château de Courbeton - 77130 Saint-Germain-Laval 01 64 32 48 13

CENTRE D'INFORMATION JEUNESSE 77

36, avenue de la Libération - 77000 Melun 01 64 39 60 70

CENTRE MÉDICO SCOLAIRE (CMS)

Maison des Services Publics - 3, rue André Thomas 01 64 32 00 44

ÉCOLES MATERNELLES DE MONTEREAU**Mlle Boyer** (directrice : Mme Dréau) - 11, rue du 8 Mai 1945 01 64 32 12 05**Victor Hugo** (directrice : Mme Godin) - 5, rue Pierre de Montereau 01 64 32 01 85**Villa Marie-Louise** (directrice : Mme Capron) - 23, avenue de Surville 01 64 32 10 11**Saint-Exupéry** (directeur : M. Loustau) - 2, rue Anatole France 01 64 32 12 54**Albert Camus** (directrice : Mme Bigault) - 4, rue des Rougeaux 01 64 22 20 55**Pierre et Marie Curie** (directrice : Mme Girard) - 1, rue Edmond Rostand 01 64 70 25 15**Les Ormeaux** (directrice : Mme Delgenes) - 2, avenue de la Liberté 01 64 32 12 11**Clos Dion** (directrice : Mme Tibault) - 2, rue du Clos Dion 01 64 32 07 21**ÉCOLES ÉLÉMENTAIRES DE MONTEREAU****Petit Vaugirard** (directrice : Mme Dupuy) - 1, rue de la Pépinière Royale 01 64 32 06 45**La Poterie** (directeur : M. Vallée) - 21, rue de la Poterie 01 64 32 03 70**Villa Marie-Louise** (directrice : Mme Capron) - 23, avenue de Surville 01 64 32 10 11**Claude Sigonneau** (directeur : M. Poey) - 7, rue Anatole France 01 60 96 16 90**Albert Camus** (directrice : Mme Crochet) - 4, rue des Rougeaux 01 64 22 82 12**Clos Dion** (directeur : M. Cretté) - 2, rue du Clos Dion 01 64 32 11 23**Les Ormeaux** (directeur : M. Mouroux) - 2, avenue de la Liberté 01 64 32 06 99**Pierre et Marie Curie** (directeur : M. Graviou) - 1, rue Edmond Rostand 01 64 32 11 65**ENSEIGNEMENT SPÉCIALISÉ****Institut médico-éducatif** (directeur : M. Jeanne - chef de service : Mme Visval)
Villa Marie-Louise - 25, avenue de Surville 01 64 32 11 08**COLLÈGES****Pierre de Montereau** (principal : M. Lionnet) - 20, rue Pierre de Montereau 01 64 32 06 07**André Malraux** (principale : Mme Ribes) - 1, avenue du Lycée 01 64 70 59 30**Paul Eluard** (principal : M. Friaud) - 4, rue Henri Barbusse 01 64 32 24 23**LYCÉES****Lycée Polyvalent Régional Flora Tristan** (proviseur : Mme Eripret)
12, avenue du 8 Mai 1945 01 64 32 50 62**Lycée Polyvalent André Malraux** (proviseur : M. Pellegrino) - Enseignement
général et section d'enseignement professionnel - 1, avenue du Lycée 01 64 70 71 71**ENSEIGNEMENT PRIVÉ****Ecole Maternelle et Élémentaire du Sacré-Cœur** (directrice : Mme Sullet)
2, rue Paul Quesvers 01 64 70 82 48



MISSIONS

La Ville favorise l'harmonie entre vie familiale et professionnelle.

Tenant compte de la diversité du paysage démographique, socio-économique et urbain de la commune, elle veille à la variété de l'offre d'accueil en direction des enfants, développe des actions qui concourent à leur épanouissement et répond au mieux aux besoins diversifiés des familles.



La petite enfance dispose de 5 structures municipales :

- un multi-accueil "Le P'tit Navire"
- un multi-accueil "Les Moussaillons"
- un multi-accueil "La Maison des Parents"
- une ludothèque "l'île aux jouets"
- un Relais Assistantes Maternelles "la P'tite Récré".

Les multi-accueils (crèches) sont des lieux de vie et d'éveil qui permettent à l'enfant de se construire tant sur le plan physique que sur les plans psychologique, affectif et social. Les 3 structures accueillent les enfants dès l'âge de 10 semaines jusqu'à leur 4^e anniversaire (près de 300 enfants par an). Une cinquantaine d'agents municipaux y travaillent.

Des équipes pluridisciplinaires interviennent dans les structures afin de participer au dépistage précoce des troubles : pédiatre, psychomotricien, psychologue, orthophoniste, infirmières puéricultrices, éducatrices de Jeunes Enfants...

Afin de permettre au public de découvrir toutes ces structures, la Ville organise un Salon de la Petite Enfance dont la 3^{ème} édition se déroulera le samedi 30 septembre 2017 de 10h à 17h30 à la halle Nodet.

CONTACT :

petite.enfance@ville-montereau77.fr

**TROIS
MULTI-ACCUEILS**



MULTI-ACCUEIL “LE P’TIT NAVIRE”

La Maison de la Petite Enfance « Au Confluent des Bambins »
19, rue Pierre Corneille - Tél. 01 60 74 74 20

Horaires d’ouverture : du lundi au vendredi, de 6h30 à 19h

Directrice : Lucie Mahé, Infirmière Puéricultrice
Accueil régulier et occasionnel de 60 places

MULTI-ACCUEIL “LES MOUSSAILLONS”

La Maison de la Petite Enfance « Au Confluent des Bambins »
19, rue Pierre Corneille - Tél. 01 60 74 74 20

Horaires d’ouverture : du lundi au vendredi, de 8h à 18h

Directrice : Evelyne Ballery, Educatrice de Jeunes Enfants
Accueil régulier et occasionnel de 20 places

MULTI-ACCUEIL “LA MAISON DES PARENTS”

6, rue Jules Ferry - Tél. 01 64 70 32 20

Horaires d’ouverture : du lundi au vendredi de 7h30 à 18h30

Directrice : Michèle Pilot, Infirmière

Directrice Adjointe : Pascale Beunèche, Educatrice de Jeunes Enfants
Accueil régulier et occasionnel de 20 places

➔ Règlement de fonctionnement téléchargeable sur le site internet de la ville

**LES DIFFÉRENTS
TYPES D’ACCUEIL
PROPOSÉS**



ACCUEIL RÉGULIER

L’enfant fréquente la structure 4 à 5 journées fixes chaque semaine selon un planning défini et un contrat.

ACCUEIL RÉGULIER A TEMPS PARTIEL

L’enfant fréquente la structure 1/2 journée à 3 jours fixes chaque semaine selon un planning défini et un contrat.

ACCUEIL OCCASIONNEL – HALTE-GARDERIE

L’enfant fréquente la structure de manière ponctuelle et non définie par un planning.

ACCUEIL D’URGENCE TEMPORAIRE

L’enfant fréquente la structure sur une courte période pour faire face aux situations exceptionnelles. Il est réservé aux situations extrêmes, imprévisibles pour un enfant Monterelais non inscrit (ex : hospitalisation d’urgence d’un des parents...). L’accueil temporaire est d’une durée très courte (environ 2 semaines).



INSCRIPTION **EFFECTUER SA DEMANDE DE PLACE EN CRÈCHE MUNICIPALE**

Un dossier unique de demande doit être rempli et déposé au Service de la Vie Scolaire et de la Petite Enfance (dossier téléchargeable sur le site de la ville). Un courrier confirmant l'enregistrement de la demande sera adressé à la famille.

- **Pour l'accueil régulier** : la demande de place est étudiée par une commission ad hoc en mai (1 fois par an). Les critères d'attributions sont indiqués sur le dossier de demande. Le dossier devra être enregistré en mairie au plus tard fin avril.
- **Pour l'accueil occasionnel / halte-garderie** : les demandes les plus anciennes sont traitées en priorité, en fonction des places disponibles.
- **Pour l'accueil d'urgence temporaire** : les places sont obtenues en fonction de la situation d'urgence et des places disponibles (soumises à la présentation de justificatifs).

Pour tous les types d'accueil, un courrier est adressé à la famille afin de l'informer de l'obtention ou non d'une place en crèche.

CONSTITUTION DU DOSSIER D'ADMISSION À LA CRÈCHE

La famille se présente dans la structure pour un entretien avec la directrice ou l'adjointe munie des pièces suivantes :

- le livret de famille
- le carnet de santé de l'enfant
- les coordonnées téléphoniques
- les coordonnées du médecin traitant
- l'attestation ouvrant les droits à la sécurité sociale
- les numéros CAF et sécurité sociale auxquels est affilié l'enfant
- les différentes autorisations remplies et signées
- le livret du jugement s'il y a lieu (pension alimentaire, droit de garde...).

LUDOTHÈQUE “L’ÎLE AUX JOUETS”



La Ludothèque permet aux parents et enfants d'emprunter des jeux et de participer dans un espace aménagé à de nombreuses activités (peinture, gommettes, contes, psychomotricité...). C'est un lieu de détente, de découverte, d'échange, de divertissement et de convivialité.

Montereau dispose d'un espace en Ville Haute à “La Maison des Parents” et d'un en Ville Basse “Au Confluent des Bambins”.

D'importants travaux de rénovation (électricité, peinture, climatisation...) et d'extension (réfectoire) ont d'ailleurs été réalisés cet été à la Maison des Parents pour garantir la sécurité et le confort de vos enfants en cette rentrée 2017 !

Cotisation : une cotisation annuelle, par famille, est demandée pour accéder aux 2 ludothèques et bénéficier du prêt de jeux et des animations.

Attention ! La ludothèque est réservée exclusivement aux enfants de moins de 10 ans accompagnés obligatoirement d'un ou deux adultes maximum (parents, grands-parents, assistantes maternelles...).

LA MAISON DES PARENTS

6, rue Jules Ferry - Tél. 01 64 70 32 20

Horaires d'ouverture :

- mercredi de 9h à 12h
- vendredi de 14h à 18h

LA MAISON DE LA PETITE ENFANCE “AU CONFLUENT DES BAMBINS”

19, rue Pierre Corneille - Tél. 01 60 74 74 21

Horaires d'ouverture :

- lundi de 14h à 18h
- mardi de 14h à 18h
- mercredi de 14h à 18h

TARIFS MONTEREAU

- **Famille :** 21,50 €
- **Assistants maternelles :** 19,50 €
- **Associations :** 61 €
- **Structures privées :** 61 €

HORS MONTEREAU

- **Famille :** 49 €
- **Assistants maternelles :** 38 €
- **Associations :** 101,50 €
- **Structures privées :** 152,50 €

Plaquette
téléchargeable
sur le site internet
de la Ville

Les tarifs peuvent évoluer chaque année



**RELAIS
ASSISTANTES
MATERNELLES
(RAM)
“LA P’TITE
RÉCRÉ”**

Service municipal totalement gratuit et réservé aux Monterelais, le Relais Assistantes Maternelles (RAM) est un lieu d’informations, de rencontres, de médiation, d’échanges et d’animations au service des familles, des enfants, des gardes d’enfants à domicile, des assistantes maternelles agréées. Le R.A.M est à la disposition des parents à la recherche d’un mode de garde pour leur enfant, il est divisé en 2 antennes implantées à :

LA MAISON DE LA PETITE ENFANCE “AU CONFLUENT DES BAMBINS”

19, rue Pierre Corneille - Tél. 01 60 74 74 22

- ➔ **Permanences téléphoniques et accueil sur rendez-vous :**
 - lundi de 13h30 à 18h
 - vendredi de 13h30 à 16h30
- ➔ **Ateliers réservés aux assistantes maternelles (sur réservation) :**
 - mercredi de 9h à 11h
 - vendredi de 9h à 11h

“LA MAISON DES PARENTS”

6, rue Jules Ferry - Tél. 01 64 70 04 48

- ➔ **Permanences téléphoniques et accueil sur rendez-vous :**
 - mardi de 13h30 à 18h
 - jeudi de 13h30 à 18h
- ➔ **Ateliers réservés aux assistantes maternelles (sur réservation) :**
 - mardi de 9h à 11h
 - jeudi de 9h à 11h deux fois par mois

*Plaquette
téléchargeable
sur le site internet
de la Ville*

Attention ! Le relais assistantes maternelles ne doit pas être confondu avec un mode de garde. Les enfants restent sous l’entière surveillance et la responsabilité de l’adulte qui les accompagne.

ASSISTANTES MATERNELLES AGRÉÉES

Plus d'une centaine d'assistantes maternelles agréées sur la commune propose un accueil de qualité à leur domicile. L'assistante maternelle agréée accueille habituellement et de façon non permanente des mineurs à son domicile, moyennant une rémunération. Ces personnes peuvent être employées par des particuliers ou par des services d'accueil (crèches familiales). Les assistantes maternelles sont employées et rémunérées directement par les parents (ceux-ci peuvent bénéficier d'aides financières). Liste des assistantes maternelles téléchargeable sur le site de la Ville.

GARDE À DOMICILE

L'enfant est gardé au domicile familial sous la responsabilité d'une personne parfois dénommée "auxiliaire parentale" et employée par les parents.

Les parents peuvent s'organiser avec une autre famille pour faire garder conjointement leurs enfants par la même personne, au domicile d'une des deux familles. Il s'agit alors de "garde partagée".

La législation est beaucoup plus souple que pour les assistantes maternelles dans la mesure où les employées à domicile recrutées directement par les parents ne font l'objet d'aucun agrément, ni de contrôle par le Conseil Départemental.

La Fédération nationale des Particuliers Employeurs apporte des informations précieuses pour l'emploi d'un salarié à domicile.

Pour en savoir plus : www.fepem.fr ou le 0825 07 64 64

MICRO-CRÈCHE PRIVÉE

HEIDIDOM
1 bis, rue de la Maison Garnier - Tél. 01 75 43 32 00

Ouverture prévue en septembre 2017

Capacité d'accueil : 10 places

MAISONS D'ASSISTANTES MATERNELLES (M.A.M.)

Regroupement de quatre assistantes maternelles agréées dans un local aménagé pour l'accueil des enfants. Elles peuvent accueillir jusqu'à 16 enfants.

Les plus : l'esprit familial dans une petite collectivité. Pas de fermeture annuelle

M.A.M. "LA BULLE AUX DOUDOUS"

1 ter rue de la Maison Garnier - Tél. 09 83 65 32 23
mamlabulleauxdoudous@outlook.fr

M.A.M. "LES P'TITS PETONS"

26 bis rue du Petit Vaugirard - Tél. 09 81 20 43 14
Pttispetons77@gmail.com





CONTACTS

ÉLUS

Lionel Vallée

Adjoint chargé de la jeunesse, des sports et des relations avec la CCPM

Sofiane Reguig

Conseiller municipal, délégué à la jeunesse

DIRECTEUR DU SERVICE

Karim Labiod

Service Animations et Jeunesse

6, chemin de la Fontaine des Rougeaux - 77130 Montereau

Tél. 01 64 70 54 36 - contact.jeunesse@ville-montereau77.fr

HORAIRES D'OUVERTURE

- **Administratif** : du lundi au jeudi de 8h30 à 12h15 et de 13h45 à 17h30.
Le vendredi de 8h30 à 12h15 et de 13h45 à 17h

MISSIONS



Permettre aux petits et aux plus grands d'accéder à un panel de loisirs variés, tel est en substance l'objectif du Service Jeunesse et Animations de la Ville. Il s'appuie pour ce faire sur une pluralité de structures ouvertes aux enfants comme aux adolescents.

ACCUEIL DE LOISIRS “LES ROUGEAUX”

Les enfants entre 3 et 14 ans trouvent à l'Accueil de Loisirs des Rougeaux matière à s'épanouir. Tout au long de l'année un éventail d'ateliers et d'activités y est proposé en fonction de leurs besoins et de leurs rythmes.

Coordonnées : 6, chemin de la Fontaine des Rougeaux

Tél. 01 64 70 51 81

Contact : Mohamed Mania - accueilde Loisirs@ville-montereau77.fr

Horaires d'ouverture :

Les mercredis et les vacances scolaires de 6h45 à 19h

• **Inscriptions :** les lundis, mercredis, jeudis de 9h à 12h et de 14h à 16h, les mardis et vendredis de 14h à 17h



MAISON DE QUARTIER VILLE HAUTE (MQVH)

Elle regroupe la Structure d'Animation de Proximité (SAP - 6 à 12 ans) et la Maison d'Animation Socio-Culturelle (MASC - 13 à 17 ans).

Les deux entités peuvent ainsi mutualiser leurs moyens, tandis que la continuité éducative est assurée de 6 à 17 ans dans un même lieu accueillant et sympathique.



STRUCTURE D'ANIMATION DE PROXIMITÉ (6-12 ANS)

Coordonnées : 1, avenue Laennec - Tél. 01 60 96 04 51

Contact : Jim Bodier - g.bodier@ville-montereau77.fr

➔ Période scolaire :

- Lundi, mardi, jeudi et vendredi de 16h à 19h
- Mercredi de 9h à 12h et de 14h à 17h15

➔ Vacances scolaires :

- Du lundi au vendredi de 9h à 12h et de 14h à 17h15.

MAISON D'ANIMATION SOCIO-CULTURELLE (13-17 ANS)

Coordonnées : 1, avenue Laennec - Tél. 01 60 96 38 70

Contact : Mustapha Ifrah - m.ifrah@ville-montereau77.fr

➔ Période scolaire :

- Mercredi de 14h à 19h

➔ Vacances scolaires :

- Du lundi au vendredi de 14h à 19h

En fonction des sorties et des activités, des matinées et soirées sont proposées.



MAISON DE QUARTIER VILLE BASSE (MQVB)



La Maison de Quartier est ouverte à l'ensemble de la population. C'est un lieu de rencontres et d'échanges entre les générations qui propose des animations sportives et culturelles (sur inscription, avec une participation financière selon les activités). Des programmes spécifiques sont proposés pendant les vacances scolaires.

On y trouve :

- Espace public : billard, baby-foot, ping-pong, jeux de société et jeux vidéo
- Animations sportives de quartier
- Sorties et soirées à thèmes ...

Coordonnées : 10, rue des Dames - Tél. 06 73 26 86 66 - 01 64 32 54 48

Contact : Malik Benchabane - m.benchabane@ville-montereau77.fr

Période scolaire :

- ➔ Lundi, mardi, jeudi et vendredi de 15h à 18h
- Mercredi de 14h à 18h

Vacances scolaires :

- ➔ • Pour les jeunes âgés de 12 à 17 ans
Du lundi au vendredi de 10h à 12h et de 14h à 18h
Le mardi et le jeudi de 20h à minuit.

MAISON DES KIDS



Il s'agit d'un mini Centre de Loisirs ouvert à l'école du Petit Vaugirard. Au fil des années, il est devenu le lieu privilégié des enfants de 6 à 12 ans. Ambiance loisirs et détente garantie !

Coordonnées : École élémentaire du Petit Vaugirard

1, rue de la Pépinière Royale

Inscription : à la Maison de Quartier Ville Basse - Tél. 06 73 26 86 66 - 01 64 32 54 48

Période scolaire :

- ➔ • Mercredi, 3 options : 8h - 19h, 8h - 13h30, 13h30 - 19h
APPS : 6h45 - 8h

Vacances scolaires :

- ➔ • Du lundi au vendredi de 8h à 18h



Vie culturelle

Service culturel	98
Saison 2017-2018	99
Opérations culturelles	119
Structures	120
Patrimoine	127



CONTACTS

ÉLUS

Marie-Claude Chazouillères

Adjointe au Maire, chargée de la culture, de l'événementiel et des équipements culturels

Robert Onofrio

Conseiller municipal, délégué au conservatoire

DIRECTION DU SERVICE

Marianne Moignard, Damien Buzzi

HÔTEL DE VILLE

54, rue Jean Jaurès - 77130 Montereau

Tél. 01 64 70 44 00 - contact.culture@ville-montereau77.fr

HORAIRES D'OUVERTURE

Lundi, mardi, jeudi, et vendredi après-midi de 13h45 à 17h

Mercredi de 9h à 12h et de 13h45 à 17h

MISSIONS

L'art de vivre à Montereau, c'est aussi savoir profiter d'une offre de culture et de loisirs diversifiée et de qualité qui contribue grandement au rayonnement de la ville.

Tout au long de l'année, les grandes manifestations artistiques et festives se succèdent. Elles ont en commun la volonté municipale d'offrir un accès à la culture au meilleur prix pour le plus grand nombre.

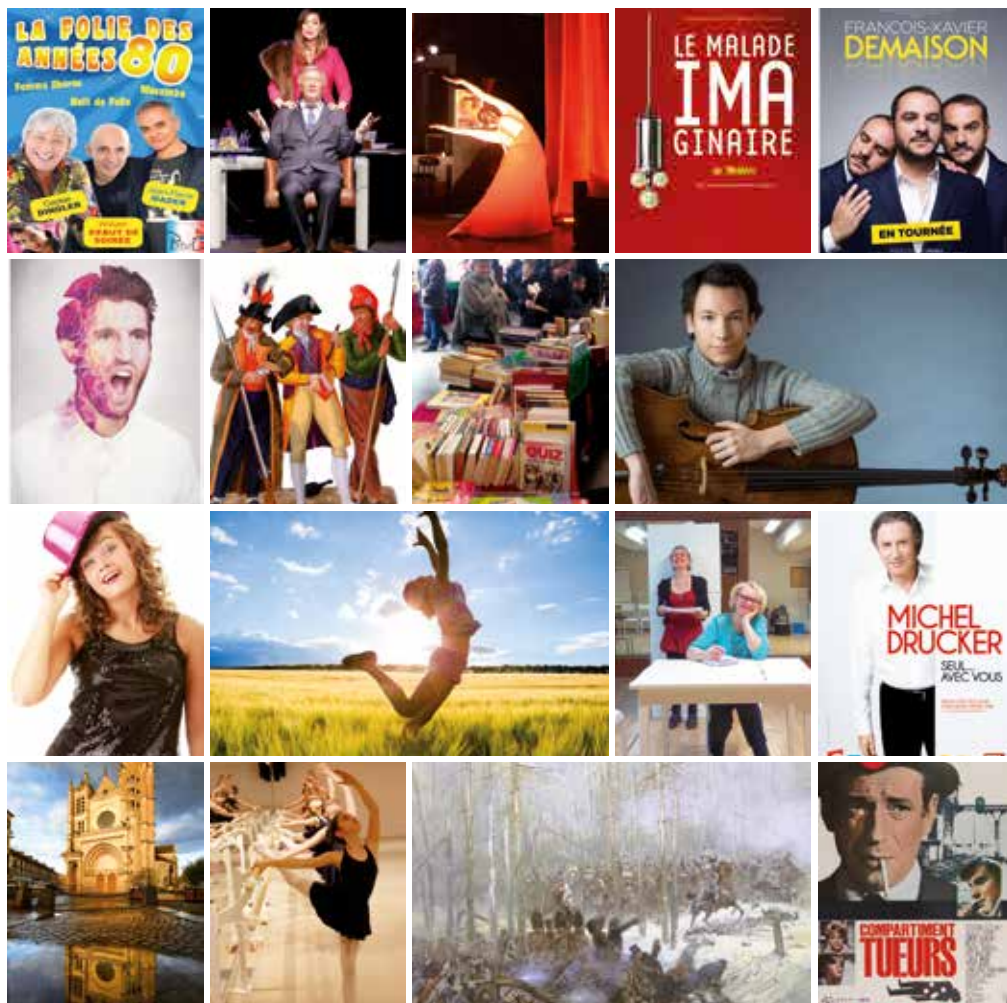

SEPTEMBRE 2017 | AOÛT 2018

Une nouvelle saison 2017-18 placée sous le signe de la diversité afin de satisfaire les goûts de chacun. Avec une politique de tarifs accessibles à tous, à l'image de son festival, la Ville vous propose l'arc-en-ciel des cultures pour qu'à Montreau, tout le monde s'y retrouve !

Programmation culturelle	100 à 112
Les Samedis du conservatoire	113
Conférences histoire de la musique	114
Conférences art contemporain	115
Conférences & Expositions « Napoléon »	116
Ciné Club »	118

CONCERT EVENEMENT

BROKEN BACK



12 JANVIER /20h30
MONTEREAU /Salle Rustic
TARIF: 5€
EXCEPTIONNEL

Réservation: 01 64 70 44 14

THÉÂTRE



« UNE FOLIE »

**VENDREDI 6 OCTOBRE
20H30**

Une pièce de : **Sacha Guitry**

Mise en scène : **Francis HUSTER**

Avec : **Olivier LEJEUNE, Lola DEWAERE, Manuel GELIN, Marianne GIRAU, Mathilde HENNEKINNE, Alice CAREL et Odile COHEN**

Le docteur Flache, célèbre psychiatre, est sur le point de quitter Paris pour prendre sa retraite dans le midi. Mais c'est sans compter sur l'éruption soudaine de Jean-Louis, puis de la charmante Missia : chacun lui demandant d'examiner son conjoint, qu'il croit devenu fou...

En 1934, le divorce est un sujet encore très délicat ; avec « Une Folie » Sacha Guitry, en véritable visionnaire, brise ce tabou avec humour et finesse.



Salle Rustic

Tarif unique : 16 €

Gratuit pour les - de 11 ans

Infos - résas service culturel : tél. 01 64 70 44 14

EXPOSITION

**SALON D'AUTOMNE : REGARDS CROISÉS**

DU SAMEDI 7 AU DIMANCHE 22 OCTOBRE

DE 14H À 18H (TOUS LES JOURS SAUF LE LUNDI)

Cette année, ce ne sont pas moins d'une vingtaine d'artistes qui prendront possession de la salle Sémisoroff pour notre plus grand plaisir. Ce projet est né d'une idée : mêler différentes formes artistiques. C'est donc en s'inspirant des clichés des photographes sur le thème du clair-obscur, des couleurs complémentaires et de la matière, que les peintres et sculpteurs de l'association « goûter d'art » auront créé leurs œuvres. A n'en pas douter, cette fois encore, ce seront de belles rencontres tant entre les artistes eux-mêmes, qu'avec leur public.



Salle Sémisoroff / Halle Nodet

Entrée Libre

Infos : tél. 01 64 70 38 95 / 01 64 70 38 93



La statue de pierre

OPÉRA



« DON GIOVANNI », « DRAMMA GIOCOLO » SAMEDI 21 OCTOBRE 16H

Direction artistique et mise en scène : **Armelle Debos-Cabral**
Avec le soutien de : **l'Association des Amis du Conservatoire**

Après « Così fan Tutte » et « Le Nozze di Figaro », le Conservatoire municipal et la « Clique Lyrique », composée des grands élèves en chant lyrique du Conservatoire, présentent le troisième grand chef d'œuvre que Mozart a écrit sur un livret de Lorenzo da Ponte, inspiré du Don Juan de Molière. Qualifié d'« opéra des opéras », il retrace le destin tragique d'un séducteur compulsif qui refuse de céder un pouce de sa « liberté ». Cette trajectoire permet à Mozart d'utiliser toutes les facettes de son extraordinaire génie, de la farce galante à la puissance tragique et sombre, annonciatrice du romantisme.

➔ **Conservatoire municipal Gaston Litaize / Auditorium**
Tarif : 12 € (réduit 10 €)

Infos conservatoire : tél. 01 60 74 74 30

EXPOSITION

JEAN-BAPTISTE COLCHER
DU 11 AU 19 NOVEMBRE (SAUF LE LUNDI)
DE 14H À 18H

Artiste peintre et sculpteur, les gravures et aquarelles de Jean-Baptiste Colcher sont de véritables magmas de matières et de couleurs, ses créations stimulent notre esprit et célèbrent le minéral. Son âme de poète l'amène à décrire ainsi une de ses œuvres : « Plis infimes de paysage, taché de noir rare et de rouge à peine, sur surface blanc-bleu granuleuse, riche de son épaisseur. »

➔ **Salle Sémisoroff / Halle Nodet**
Entrée libre

Infos : tél. 01 64 70 38 95 / 01 64 70 38 93

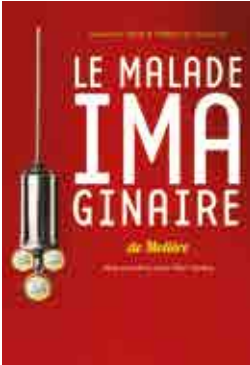
THÉÂTRE

LE MALADE IMAGINAIRE
24 ET 25 NOVEMBRE À 20H30, 26 NOVEMBRE À 16H

Par la compagnie **Scènes en Seine (Coproducton avec le Théâtre Accalmie)**

Avec la participation **du Conservatoire municipal**

Le « Malade Imaginaire » est l'ultime pièce de Molière, une Comédie-Ballet où se côtoient théâtre, musique, chant et danse. Le triomphe de l'amour et de la gaieté, un formidable pied de nez à la maladie et à la mort. Molière disait « Unissons-nous, pour donner du plaisir au plus grand roi du monde ». Ce roi, aujourd'hui, c'est vous, c'est nous, c'est la vie qui s'épanche dans un grand éclat de rire !

➔ **Conservatoire municipal Gaston Litaize / Auditorium**
Tarif unique : 10 €

Infos – résas service culturel : tél. 01 64 70 44 14

RV AU THÉÂTRE

MATCH D'IMPRO
VENDREDI 15 DÉCEMBRE
20H30

Avec la ligue d'improvisation de Seine-et-Marne

Les acteurs rivalisent par équipes sur des thèmes divers et le public décide de celle qui remportera la victoire. Laissez-vous emporter dans ce combat déjanté, où seul le plaisir l'emporte.

➔ **Conservatoire municipal Gaston Litaize / Auditorium**
Tarif unique : 5 €

Infos-résas conservatoire : tel. 01 60 74 74 30

ÉVÈNEMENT

SOIRÉE COUNTRY
SAMEDI 16 DÉCEMBRE
20H30

Voici le premier « ladies band » en Europe spécialisé dans la musique country, toutes musiciennes et danseuses talentueuses. Leurs tournées internationales les ont fait connaître à travers plus de 20 pays et aujourd'hui elles se produisent pour vous à Montereau ! Un spectacle vivant qui mélange country classique et moderne, cajun, bluegrass, gospel ou encore rock n' roll. Dégainez votre chapeau, c'est parti pour le show !



Salle Rustic
Tarif unique 15 €

Infos service culturel : tel. 01 64 70 44 14

CONCERT

BROKEN BACK
12 JANVIER
20H30

Moins de 6 mois après la sortie de son 1^{er} album certifié disque d'or, les chansons du jeune malouin dépassent les 100 000 000 de streams cumulés. Ses collaborations avec SYNAPSON et KLINGANDE ont fait le tour du monde, son hit « Halcyon Birds » l'a propulsé au sommet des charts.

BROKEN BACK s'est forgé en 150 concerts une réputation de bête de scène qui lui a valu une nomination aux Victoires de la Musique dans la catégorie « Révélation Scène ». Son passage pour la 2^{ème} année consécutive à Solidays en 2017 fut l'un des événements du festival francilien. BROKEN BACK assoit ainsi son statut d'artiste incontournable de la nouvelle scène pop anglophone avant d'attaquer en fin d'année une nouvelle tournée qui le verra présenter au public des nouveaux titres et faire trembler les murs de l'Olympia lors de son passage le 8 décembre. Il clôturera sa tournée en janvier 2018 et passera par Montereau pour votre grand bonheur, avant de repartir en studio à Los Angeles.



Salle Rustic
Tarif unique 5 €

Infos service culturel : tel. 01 64 70 44 14

EXPOSITION

**VOYAGE ARTISTIQUE AU PAYS DU SOLEIL LEVANT
DU SAMEDI 13 AU DIMANCHE 21 JANVIER
TOUS LES JOURS DE 14H A 18H**

Artiste voyageuse et auteure de carnets de voyage, Béatrice Hauchemaille est passionnée par la culture japonaise et son concept « wabi-sabi » (sobriété dans la beauté des choses imparfaites). Les illustrations aquarelles et encres de ses deux publications « Japon, Portraits » et « Japon, l'art du raffinement » inviteront le public à comprendre l'engouement des Japonais pour les arts traditionnels, leur rapport à la nature, aux saisons et à l'esthétisme indissociable de leur vie quotidienne et spirituelle. Cette artiste initiera les élèves des écoles primaires à la peinture traditionnelle japonaise « sumi-e » (économie du trait pour aller à l'essentiel, rapidité d'exécution, utilisation d'aplats).

➔ **Salle Sémisoroff – Halle Nodet**
Entrée libre

Infos : tél. 01 64 70 38 95 / 01 64 70 38 93

HUMOUR

FRANÇOIS-XAVIER DEMAISON
VENDREDI 16 FÉVRIER
20H30

Qu'y a-t-il de commun entre la Corse, une Américaine, des parents bio, une séance de massage et une chèvre ? Rien ? Si ! Le tout nouveau spectacle de François-Xavier Demaison ! Il y a dix ans, il montait sur scène pour la première fois... Dix années de rires qu'il va nous raconter, ses dix ans à lui. En 1h30 François-Xavier, en virtuose, incarne une galerie de personnages toujours plus drôles et étonnants. Comédien génial, entre sketch et stand-up, il crée une complicité unique avec son public.

➔ **Salle Rustic**
Tarifs unique 16 €
Gratuit pour les - de 11 ans

Infos service culturel / tél. 01 64 70 44 14

THÉÂTRE**LES SUSPECTS
SAMEDI 17 FÉVRIER
20H30**

Par la compagnie **Théâtre des Grogards**

« Nous sommes en l'an II de la République, toute la France est opprimée par la terreur... Toute ? Non ! Un village champenois peuplé de simples et honnêtes citoyens résiste innocemment à la loi des suspects. » Une comédie historique mêlée de chants de 1795 d'après Louis-Benoît PICARD et Alexandre DUVAL. Une grande fresque qu'il ne faudrait pas rater au risque de devoir attendre deux cents nouvelles années pour pouvoir la revoir !

➔ **Conservatoire municipal Gaston Litaize / Auditorium**
Tarif : 5 €

Infos-résas service culturel : tél. 01 64 70 44 14

EXPOSITION**BLEU CITRON
DU SAMEDI 10 AU LUNDI 19 MARS
DE 10H À 12H ET DE 14H À 18H**

L'éclatisme artistique est de retour avec la traditionnelle exposition de l'association Bleu Citron et de ses nombreux adhérents, adultes comme enfants. Des pastels aux aquarelles en passant par les dessins et les huiles, les occasions de s'émouvoir et d'apprécier le talent de ces passionnés de toutes générations ne manqueront pas. Si vous vous découvrez une âme d'artiste, l'association accueille les adultes du lundi au samedi midi et les enfants le mercredi après-midi.

➔ **Salle Sémisoroff / Halle Nodet**
Entrée libre

Infos : tél. 01 64 70 38 95 / 01 64 70 38 93

ÉVÈNEMENT**FOIRE AUX LIVRES****SAMEDI 24 MARS
10H-18H**

Dans une ambiance conviviale et bon enfant, chacun « déballe » ses trésors pour les faire partager aux autres. Les livres, bd, albums, revues, encyclopédies... pour adultes et pour enfants sont vendus à des prix défiant toute concurrence ! On y apporte ses livres, mais aussi sa culture et ses souvenirs de délicieux et riches moments passés à lire, moments que l'on peut transmettre à celui qui ne demande qu'à communiquer. Voici une belle journée d'échange et de partage en toute simplicité. Un coin restauration accueille tous ceux qui ont envie de rester ensemble, et la musique n'est pas loin ...

Avis aux exposants : Vous souhaitez avoir un stand ? Inscrivez-vous auprès du service culturel

15H : DICTÉE DU ROTARY

Halle Nodet, salle n°14 du village associatif

➔ **Salle Sémisoroff**
Entrée libre

Infos service culturel : tél. 01 64 70 44 14

CONCERT**8ÈMES FOLIES MUSICALES****SAMEDI 24 MARS
20H30**

Avec **Les Concerts de Poche**

Comme premier temps fort des Folies musicales, nous retrouvons les Concerts de Poche pour un programme construit autour de très grands noms de la scène musicale mondiale. Des rencontres et des découvertes musicales qui ne laisseront personne indifférent. L'occasion également de proposer des ateliers aux écoliers et aux publics de la Maison pour tous et de la Maison des familles.

➔ **Salle François Mitterrand**
Tarif : 10 € / 6 € (enfants, étudiants, retraités, demandeurs d'emploi)

Infos et réservations : tél. 01 60 74 74 30

CONCERT



8ÈMES FOLIES MUSICALES
DIMANCHE 25 MARS
16H30

Concert symphonique
Forêt Noire – Schumann et Brahms
 Par l'**Orchestre National d'Ile-de-France et Edgar Moreau**

L'Orchestre national d'Ile-de-France, dirigé par le jeune et brillant chef américain Case Scaglione, chef assistant du New York Philharmonic, avec le brillantissime et déjà star internationale du violoncelle, le jeune prodige français Edgar Moreau, vont donner à entendre deux des plus grands chefs d'œuvre du romantisme allemand, le concerto pour violoncelle de Schumann et la 3^{ème} symphonie de Brahms, dont le troisième mouvement mélancolique a été repris entre autres par Serge Gainsbourg !

➔ **Centre Omnisports Jean Allasseur**

Tarif : 1 €

Infos : tél. 01 64 70 44 14

COMÉDIE
MUSICALE



LE CABARET EN FOLIE
DU JEUDI 5 AU SAMEDI 7 AVRIL À 20H30
DIMANCHE 8 AVRIL À 14H30

Par **la compagnie MSM (Musique et Spectacle en Montois)**

Ladies et Gentlemen, venez découvrir le nouveau spectacle du Cabaret en Folie ! Venez plonger dans l'univers des années disco, sortez les strass et les paillettes ! Une histoire totalement délirante et pleine d'humour. Nous vous attendons nombreux et même déguisés pour ceux qui veulent partager cette folie avec nous !

➔ **Salle Rustic**

Tarif : 10 € - 5 € (enfants, étudiants, retraités, demandeurs d'emploi)

Infos - résas : tél. 06 46 46 34 82

EXPOSITION**AMALGAME**

**DU SAMEDI 7 AU DIMANCHE 15 AVRIL
DE 14H À 18H (TOUS LES JOURS SAUF LE LUNDI)**

Amalgame est une association de faiseurs. Un ensemble d'artistes qui ont en commun l'envie de trouver de l'or au fond de soi, et de l'offrir en pépite à l'amateur d'art. Avec des outils et des matières distinctes, peintres et sculpteurs font des réalisations personnelles, mates, brillantes, des abstractions, des figurations. Chacun suit sa voie et parfois, pour son plus grand plaisir, vient partager des instants avec les autres artistes du groupe, et pour le visiteur qui porte ses pas vers lui, les chemins se croisent, s'unissent, s'amalgament en œuvre à emporter en mémoire, ou chez soi, pour les plus passionnés.

➔ **Salle Sémisoroff - Halle Nodet**
Entrée libre

Infos : tél. 01 64 70 38 95 / 01 64 70 38 93

RV AU THÉÂTRE**LE VENT L'EMPORTERA**

**VENREDI 13 AVRIL
20H30**

Par **la Compagnie du Proscenium**

Une correspondance par post-it laissés sur le frigo entre une mère et sa fille. D'abord des mots ordinaires du quotidien, des listes de courses, des anecdotes... Puis l'échange devient plus intense quand on détecte une tumeur sur le sein de la mère. Le vent emportera les petits mots mais l'amour restera. L'amour d'une mère pour sa fille, et d'une fille pour sa mère, un spectacle émouvant et plein de tendresse.

➔ **Conservatoire municipal Gaston Litaize / Auditorium**
Tarif : 5 €

Infos conservatoire : tél. 01 60 74 74 30

EXPOSITION

MAI, MOIS DE LA PHOTO
DU SAMEDI 12 AU DIMANCHE 20 MAI
DE 14H À 18H (TOUS LES JOURS SAUF LE LUNDI)

Le 8^{ème} art est dans tous ses états grâce aux membres du Ciné Photo Club Amateur de Montereau. « Ce que la photographie reproduit à l'infini n'a lieu qu'une fois ». Au gré de leurs pérégrinations, nos photographes captent la magie de nombreux instants de vie. Le retour en images sur la 20^{ème} édition du Festival Montereau Confluences constituera l'un des thèmes forts de cette année. Alors, n'hésitez pas, venez apprécier les clichés, vous émouvoir ou vous interroger en présence des artistes toujours enthousiastes pour partager leurs connaissances et expliquer leurs œuvres.



Salle Sémisoroff / Halle Nodet
Entrée libre

Infos : tél. 01 64 70 38 95 / 01 64 70 38 93

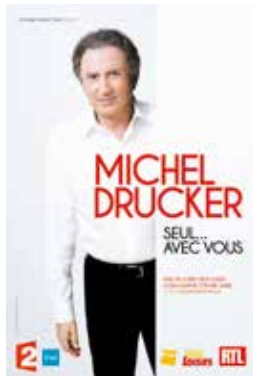
ÉVÈNEMENT

MICHEL DRUCKER
VENDREDI 18 MAI
20H30

« J'avais cette envie depuis longtemps : être seul avec vous l'espace d'une soirée, pour évoquer mes souvenirs accumulés au cours d'une carrière, dont la longévité n'en finit pas de m'étonner. Rendez vous compte, cinquante ans !!

Cinquante ans de complicité avec trois générations de stars, chanteurs, acteurs, sportifs, hommes politiques, vedettes de télévision... Mais surtout cinquante ans de complicité... avec vous ! Ce soir je vais vous raconter les coulisses, l'envers du décor. J'espère vous étonner, vous émouvoir, mais aussi vous faire rire. Je suis très impatient d'être devant vous ». *Michel Drucker*



Salle Rustic
Tarif unique : 16 €
Gratuit pour les - de 11 ans

Infos service culturel : tél. 01 64 70 44 14

EXPOSITION

EXPO DES JEUNES CRÉATEURS
DU SAMEDI 16 AU VENDREDI 22 JUIN
TOUS LES JOURS DE 14H À 18H (SAUF LE LUNDI)

La Halle Nodet accueille les créations réalisées par les groupes scolaires suite à leurs visites des expositions. De belles rencontres ont vu le jour entre les artistes, les enfants et les enseignants tout au long de l'année. Une nouvelle perspective des œuvres au travers du regard et de la main des enfants de différentes classes de Montereau ... Couleurs, matières et formes sont à l'honneur. Venez découvrir comment les artistes de l'année ont inspiré nos petits Monterelais !

➔ **Salle Sémisoroff / Halle Nodet**
Entrée libre

Infos : tél. 01 64 70 38 95 / 01 64 70 38 93

DANSE

GALA CLASSIQUE ET JAZZ
SAMEDI 16 JUIN – 20H30
DIMANCHE 17 JUIN – 16H

Avec **l'Association des amis de la danse au Conservatoire**

Lorsque les 150 élèves de danse du Conservatoire se présentent sur scène, chaque année en juin, les chorégraphies, les costumes et les décors conçus par la professeure Elsa Thierry délivrent un spectacle qui tient du feu d'artifice. Un cadeau que les jeunes élèves offrent au public toujours aussi nombreux. L'extrême qualité d'une année de travail éclate pour la plus grande joie de tous, sur scène et dans le public !

➔ **Salle Rustic**
Tarif : 8 € - 4 € (enfants, étudiants, retraités, demandeurs d'emploi)

Infos conservatoire : tél. 01 60 74 74 30

ÉVÈNEMENT

BRIN D'IMPRO
DU 18 AU 29 JUIN

Après le succès de l'an dernier, les classes des écoles Clos Dion, Marie-Louise, Claude Sigonneau, Albert Camus et Pierre et Marie Curie en Ville Haute, organisent leur 3^{ème} festival d'improvisation théâtrale. Tour à tour, les classes vont se rencontrer autour de «matchs d'improvisation» puis laisseront place, en soirée, au collectif d'enseignants qui fera vivre le festival autour de rencontres diverses. Ateliers de découverte, spectacles de collégiens et lycéens, scène ouverte aux familles, match de gala avec la ligue d'improvisation théâtrale de Seine-et-Marne et soirée SLAM, le programme est dense et les élèves n'attendent plus que vous !



Salle François Mitterrand
Gratuit

Infos-résas service culturel : tél. 01 64 70 44 14

ÉVÈNEMENT

FÊTE DE LA MUSIQUE
MERCREDI 20 JUIN À 16H
JEUDI 21 JUIN À PARTIR DE 20H

Avec **le Conservatoire municipal et des groupes invités**

Depuis deux ans, le Conservatoire fait vibrer la soirée de la Fête de la Musique sur la place piétonne du Marché au Blé. Cette année, les enfants se produiront le 20 juin et les adultes et groupes invités se produiront le 21 juin à partir de 20h. Les groupes qui souhaitent participer pourront s'inscrire au Conservatoire à partir du 1^{er} avril. Venez fêter la musique avec les 700 élèves et professeurs du Conservatoire municipal !



Place du Marché au Blé
Accès libre

Infos conservatoire : tél. 01 60 74 74 30

**SAMEDIS DU
CONSERVATOIRE****LES ROMANTIQUES ALLEMANDS**

Pour cette cinquième saison des Samedis du Conservatoire, on ne change pas une formule qui gagne : offrir le samedi, au cœur du week-end des monterelais, une heure de musique gratuite par des interprètes de choix au cœur du bel auditorium du Conservatoire (sauf exception, voir ci-après). Après une ouverture spectaculaire par l'opéra des opéras dont beaucoup pensent qu'il s'agit d'une des sources du romantisme musical, la saison 2017-2018 est placée sous le thème du romantisme allemand (Schubert, Weber, Schumann, Mendelssohn, Brahms, entre autres) ce qui promet de grandes et fortes émotions.



Robert Schumann

21 OCTOBRE / 16H : DON GIOVANNI

2 DÉCEMBRE / 16H : LES TALENTS DU CONSERVATOIRE

9 DÉCEMBRE / 16H : LES PIANOS DU CŒUR (TÉLÉTHON)

16 DÉCEMBRE / 16H : LES CONCERTS DE POCHE

23 DÉCEMBRE / 20H30 : NOEL AU CHŒUR

27 JANVIER / 16H : UNE SOIRÉE ROMANTIQUE

17 FÉVRIER / 16H : MUSIQUE IMPÉRIALE

7 AVRIL / 16H : ARTS SCÉNIQUES ET JEUNES TALENTS

5 MAI / 16H : L'ENFANCE AU CHŒUR

30 JUIN / 20H30 : GRAND CONCERT CHORALE (COLLÉGIALE)

**1^{ER} JUILLET / 16H : CONCERT DE MUSIQUE ANCIENNE
(EGLISE DE LAVAL-EN-BRIE)**



Felix Mendelssohn



Johannes Brahms

Conservatoire municipal Gaston Litaize / Auditorium
Entrée libre

Infos conservatoire : tél. 01 60 74 74 30

(Programmes détaillés à partir du 1^{er} octobre 2017)

CONFÉRENCES



HISTOIRE DE LA MUSIQUE

Le Conservatoire a placé sa saison sous le signe du romantisme en musique, et donc du romantisme allemand, tant les grands génies germaniques semblent avoir créé dans l'inspiration des passions et des envolées parmi les plus belles pages de l'histoire de la musique. De Carl Maria von Weber et Schubert qui semblent l'inventer à Gustav Mahler qui en brûle les derniers feux, cette trajectoire a donné naissance à des pages puissantes et bouleversantes qui accompagnent souvent des destins humains tragiques, comme ceux des Schumann ou des Mendelssohn. Nouveauté cette année, les destins contrariés de femmes compositrices font leur entrée dans ces conférences. Et l'une d'entre elles va s'attacher à retracer la vie et l'œuvre de deux chefs d'orchestre qui semblent avoir réinventé la figure du dieu des fracas symphoniques, là aussi très ancrés dans la tradition germanique. Et Brahms évidemment sera au cœur de cette lignée de haut vol.

MARDIS À 17H

14 NOVEMBRE : ROBERT ET CLARA SCHUMANN, UNE VIE DE PASSION

12 DÉCEMBRE : SCHUBERT, UN VOYAGE D'HIVER

16 JANVIER : WEBER, LA NAISSANCE DU ROMANTISME ALLEMAND

13 FÉVRIER : AIMEZ-VOUS BRAHMS ?

27 MARS : MENDELSSOHN, FELIX ET FANNY, DEUX MECONNUS

10 AVRIL : KARAJAN CONTRE KLEIBER : LE COMBAT DES CHEFS

15 MAI : GUSTAV ET ALMA MAHLER : LES COMPAGNONS ERRANTS



Conservatoire municipal Gaston Litaize / Auditorium
Entrée libre

Infos : 01 60 74 74 30

CONFÉRENCES

**ART CONTEMPORAIN**

L'Association « **Connaissance de l'art contemporain** » vous propose 8 nouvelles rencontres. Chaque mois, retrouvez une conférence passionnante illustrée au moyen d'une projection multimédia autour du thème : « **LA JOIE DE VIVRE, l'art contemporain... en vacances** ». Partez à la chasse aux représentations qu'offrent les artistes de nos loisirs pour répondre à des questions essentielles : les vacances sont-elles devenues le but ultime du travail ? Faut-il recréer un Ministère du temps libre ou encore comment lutter contre une modernité régressive ?

LUNDIS À 18H30

9 OCTOBRE : VA T'EN VOIR AILLEURS SI J'Y SUIS...

13 NOVEMBRE : LA MEILLEURE MOITIÉ DE LA VIE

11 DÉCEMBRE : MA PLUS BELLE HISTOIRE D'AMOUR, C'EST VOUS

8 JANVIER : VOUS N'ALLEZ PAS ME LAISSER ÇA !

12 FÉVRIER : RATEAU / MARTEAU / PINCEAU

5 MARS : ARTY ! BAINS DE SOLEIL & BAINS DE MINUIT

9 AVRIL : ARTS NOBLES : POIDS PLUMES & POIDS LOURDS

14 MAI : ARTISTE : ATTRAPE-MOI SI TU PEUX...

➔ Conservatoire municipal Gaston Litaize / Auditorium
Entrée libre

Infos service culturel : tél. 01 64 70 44 14



Cette saison culturelle sera placée sous le signe napoléonien. Tout au long de l'année, un cycle de conférences et une exposition inédite percera à jour les secrets de l'empereur. Entre mythe et réalité, des témoignages authentiques et émouvants sont dévoilés sur celui qui restera à jamais « le petit caporal, père des soldats ».

CONFÉRENCE

AUGEREAU, MARÉCHAL D'EMPIRE VENDREDI 27 OCTOBRE / 19H



Par Pierre FOLLIET

Découvrez Augereau, fils d'un modeste commerçant en fruits... Peut-être le maréchal de Napoléon le plus mal connu et le plus controversé. De sa naissance dans les quartiers pauvres de Paris, à son ascension et la fin de sa vie au château de La Houssaye-en-Brie, sa carrière dans les armées de la Révolution et de l'Empire, ses doutes, ses revirements, sa condamnation par l'Histoire.



Conservatoire / Auditorium
Entrée libre

CONFÉRENCE

LA BÉRÉZINA, UNE VICTOIRE MILITAIRE VENDREDI 9 FÉVRIER / 19H



Par Jérôme BEAUCOUR

Le franchissement réussi de la Bérézina par la Grande Armée en novembre 1812 ou comment Napoléon réussit à s'extraire du piège russe et infliger une défaite aujourd'hui oubliée à l'armée de Tchitchakof. Les résultats des fouilles archéologiques menées par le Centre d'Etudes Napoléoniennes avec les archéologues de l'Académie des Sciences du Belarus seront présentés, révélant la vie des soldats napoléoniens et apportant un éclairage sur la réalité historique de cette page de l'Histoire de France et de l'Europe.



Conservatoire / Auditorium
Entrée libre

EXPOSITION**LA BÉRÉZINA, MYTHE ET RÉALITÉ**
DU 10 AU 18 FÉVRIER / DE 14H À 18H, SAUF LE LUNDI

Succès militaire, le passage de la Bérézina passera cependant à la postérité comme synonyme de débâcle. Le C.E.N et l'Académie des Sciences de Biélorussie mènent des fouilles archéologiques sur ce site mythique et pour la première fois, les découvertes de la mission seront présentées en France, témoignages directs et émouvants sur la réalité des bivouacs et des combats de la Grande Armée.

➔ **Salle Sémisoroff / Halle Nodet**
Entrée libre

CONFÉRENCE**LA CAPTIVITÉ D'UN GÉNÉRAL D'EMPIRE**
VENDREDI 16 FÉVRIER / 18H

Par Fabrice DELAITRE

Le général Charles Delaitre, baron de l'Empire, servit sous la Révolution, puis en Egypte, Espagne et Allemagne. Il commanda la compagnie des mamelouks et créa le régiment de cheveu-léger de la Garde Impériale. Lors de la campagne de Russie, il fut fait prisonnier pendant le franchissement de la Bérézina. L'exposé dévoilera les conditions de sa capture et de sa détention en Russie jusqu'en 1814 et ses pérégrinations à travers l'Europe pour regagner sa patrie après 21 mois.

➔ **Salle Sémisoroff – Halle Nodet**
Entrée libre

CONFÉRENCE**LE CHATEAU DE PONT-DE-BRIQUES**
VENDREDI 4 MAI / 19H

Par Jérôme BEAUCOUR

Quartier général du camp de Boulogne lorsque l'Empereur projetait de contraindre l'Angleterre à la paix en prenant Londres, le château de Pont-de-Briques est l'un des lieux où Napoléon a passé le plus de temps. Tombé dans l'oubli, il était promis à la destruction. Sauvé et transformé en Centre d'Etudes Napoléoniennes, il est appelé à devenir un site culturel majeur pour l'histoire du 1^{er} Empire. La conférence retracera le contexte historique du Camp de Boulogne et la renaissance du château.

➔ **Conservatoire / Auditorium**
Entrée libre

Infos conférences: P. FOLLIET 06 80 45 75 01
centre.etudesnapoleoniennes@gmx.fr

CINÉ CLUB

UN VENDREDI PAR MOIS A 20H



Chaque mois, le Ciné Club de Montereau vous propose de plonger dans la magie du 7^e art

Aussi éclectique que possible, le choix se porte autant sur des grandes œuvres du patrimoine cinématographique français et étranger que sur des films récents.

Si chaque projection fait l'effet d'un événement, ce n'est pas uniquement en raison de la qualité de l'affiche. Le Ciné Club a su imaginer des rendez-vous sympathiques pour le plus grand nombre. La « soirée ciné » attire régulièrement une centaine de spectateurs. Enfin, le traditionnel cocktail post projection offre une parfaite tribune pour partager émotions et convivialité.



**VENDREDI 13 OCTOBRE : « POLISSE »
DE MAÏWENN - 2011**

**VENDREDI 17 NOVEMBRE : « LA GUERRE DU FEU »
DE JEAN-JACQUES ANNAUD - 1981**

**VENDREDI 15 DÉCEMBRE : « LE FESTIN DE BABETTE »
DE GABRIEL AXEL - 1988**



La suite du programme sera dévoilée courant novembre : rendez-vous sur montereau77.fr



Cinéma Confluences

Espace commercial du Bréau

Tarifs : 4 € (adhérent) 6 € (non adhérent)

Infos : cineclubmontereau@gmail.com

L'adhésion au Ciné Club permet une réduction significative sur le prix d'entrée à toutes les séances des Cinémas du Confluent



CULTURE POUR TOUS

De janvier à décembre, la Ville organise l'opération "Culture Pour Tous" qui consiste à offrir à tous les Monterelais, moyennant 1 euro symbolique, le transport en car, un panier repas et 1 à 2 visites guidées dans des musées prestigieux de Paris ou de la région, une fois par semaine (en dehors des vacances scolaires).

➡ **Infos (service culturel) : tél. 01 64 70 44 14**

VACANCES POUR TOUS

Chaque été, la Ville vous amène au bord de la mer pour 1 euro (transport et pique-nique compris). Près de 10 destinations sont en général à découvrir pendant les mois de juillet et d'août.

➡ **Infos (service jeunesse) : tél. 01 64 70 54 36**

CINÉ POUR TOUS

Durant les vacances d'été, pour 2€, les Monterelais peuvent bénéficier d'une séance de cinéma et du transport A/R en bus au cinéma Confluences de Varennes-sur-Seine. Toutes les séances sont à 14h.

Renseignez-vous des dates auprès du service jeunesse.

➡ **Infos (service jeunesse) : tél. 01 64 70 54 36**

MÉDIATHÈQUES**MÉDIATHÈQUE ALAIN PEYREFITTE**

Maison des Services Publics - 3, rue André Thomas - 77130 Montereau
Tél. 01 60 57 21 26 - contact.peyrefitte@ville-montereau77.fr

HORAIRE D'OUVERTURE

Lundi (fermé), mardi de 10h à 12h et de 14h à 19h, mercredi de 10h à 12h et de 14h à 18h, jeudi de 10h à 12h et de 14h à 18h, vendredi de 10h à 18h, samedi de 9h à 12h et de 14h à 17h.

Pendant les vacances scolaires :

Lundi (fermé), du mardi au vendredi de 10h à 12h et de 14h à 18h, samedi de 9h à 12h.

**MÉDIATHÈQUE GUSTAVE FLAUBERT**

5 bis, boulevard du Maréchal Leclerc - 77130 Montereau
Tél. 01 64 70 38 95 - contact.flaubert@ville-montereau77.fr

HORAIRE D'OUVERTURE

Espace enfants : lundi (fermé), mardi de 15h30 à 18h, mercredi de 10h à 18h, jeudi de 15h30 à 18h, vendredi de 15h30 à 18h, samedi de 9h à 12h et de 14h à 17h.

Espace enfants et adultes vacances scolaires : lundi (fermé), mardi de 10h à 12h et de 14h à 18h, mercredi de 10h à 12h15 et 13h30 à 18h, jeudi de 10h à 12h et de 14h à 17h, vendredi de 10h à 12h et de 14h à 18h, samedi de 9h à 12h.

Espace adultes : lundi (fermé), mardi de 10h à 12h et de 14h à 18h, mercredi de 10h à 18h, jeudi de 10h à 12h et de 14h à 19h, vendredi de 10h à 12h et de 14h à 18h, samedi de 9h à 12h et de 14h à 17h.

MISSIONS

Permettre l'accès à la lecture avec un catalogue diversifié : littérature, histoire, philosophie, droit, administration, sciences... les richesses des deux médiathèques sont à la disposition de tous.

Plus de 60 000 ouvrages et périodiques (adultes et jeunesse) vous attendent, sans compter une équipe de bibliothécaires heureux de vous conseiller et des ateliers dynamiques toute l'année.

LIEN UTILE

Catalogue en ligne : montereau77.bibli.fr/opac/

ABONNEMENT

L'inscription donne droit d'emprunter jusqu'à 6 livres, 4 périodiques et 3 documents multimédia pour une durée de 3 semaines.

Tarifs pour un Monterealais :

- 6 mois : 8,50 €
- 1 an : 15 €

Gratuit pour les moins de 16 ans, les étudiants, les enseignants exerçant à Montereau et les demandeurs d'emploi résidant à Montereau.

SERVICES

**NUMÉRIQUE**

Dans les deux médiathèques, des postes de consultation Internet, des équipements multimédia avec systèmes de livres lus pour les personnes mal voyantes et toute une panoplie de ressources audiovisuelles s'offre à vous. (Accès WIFI gratuit).

**LÉ-FÉ PLUME**

Si vous aimez écrire, inventer, imaginer, venez nous rejoindre et vous amuser avec les mots.

Les mardis et jeudis de 14h à 17h

Médiathèques Gustave Flaubert et Alain Peyrefitte

Atelier gratuit à partir de 15 ans

Réservation obligatoire au 01 60 57 21 26 - 01 64 70 38 95

GOÛT-THÉ LECTURE

Ces moments d'échange vous permettent de partager vos lectures autour d'un goûter convivial et de discuter avec des lecteurs passionnés.

Un jeudi par mois de 15h à 17h

Médiathèque Gustave Flaubert

**L'HEURE DU CONTE**

Une heure d'aventures émouvantes, surprenantes ou amusantes pour les enfants et leurs parents dans un espace spécialement aménagé.

Tous les mercredis (hors vacances scolaires)

• à 10h30, médiathèque Gustave Flaubert pour les 18 mois - 3 ans

• à 15h, médiathèque Alain Peyrefitte pour les 3 - 8 ans.

SALLE D'ÉTUDE

Les lycéens et étudiants disposent d'une salle d'étude réservée afin de travailler en toute tranquillité.

Médiathèque Alain Peyrefitte

**CONSERVATOIRE
MUNICIPAL
GASTON LITAIZE**



**CONSERVATOIRE MUNICIPAL DE MUSIQUE,
D'ART DRAMATIQUE ET DE DANSE GASTON LITAIZE (CRC)**

4 rue Pierre Corneille - 77130 Montereau

Tél. 01 60 74 74 30

contact.conservatoire@ville-montereau77.fr

Le conservatoire municipal de musique, d'art dramatique et de danse Gaston Litaize a pour mission centrale la sensibilisation et la formation des apprentis artistes amateurs de tous niveaux (enfants et adultes).

Il dispense des enseignements riches et diversifiés proposant l'ensemble des expressions artistiques d'aujourd'hui à des tarifs exceptionnellement bas (15€ par mois pour les Monterelais). Depuis 2014, il détient l'agrément de Conservatoire à Rayonnement Communal (CRC) du Ministère de la Culture et de la Communication, ce qui garantit l'excellence de l'enseignement et l'équivalence des niveaux dans tous les conservatoires agréés de France.

**PRATIQUES
COLLECTIVES**



Orchestres : 1^{er} et 2^e cycle, "hors cursus" (ouvert à tous), combo-jazz.

Ateliers : art dramatique, chant lyrique, chant amplifié, musiques actuelles, MAO (Musique Assistée par Ordinateur), jazz, pop-rock, improvisation, musique ancienne, musique de chambre, danse classique et modern-jazz.

Chœurs : enfants et adultes.

Ensembles divers : musique de chambre, musique baroque, ensembles de cuivres, de vents et de cordes.

Eveil musical : à partir de 18 mois.

PRATIQUES INDIVIDUELLES

Vents : flûte traversière, flûte à bec, hautbois, clarinette, saxophone, trompette, trombone.

Percussions : batteries, timbales, marimba, vibraphone, djembé.

Claviers : piano, piano accompagnement / piano variété, piano jazz, accordéon.

Chant : lyrique, amplifié.

Guitares : guitare classique, guitare électrique, guitare folk, guitare picking, guitare jazz, guitare basse.

Cordes : violon, alto, violoncelle, contrebasse.

PRATIQUES THÉORIQUES

Culture et Création : écriture, composition, analyse, histoire de la musique, préparation au bac, MAO (Musique Assistée par Ordinateur).

Formation musicale tous niveaux : orchestre, ados, chanteurs, jazz, MAO.



PASS MUSICAL

Le "Pass", c'est l'occasion unique pour les enfants monterelais (de 6 à 10 ans) de découvrir la musique, le chant, le théâtre et la danse sous la forme d'un enseignement, interactif et vivant, notamment en ayant la possibilité d'essayer plusieurs instruments dans l'année.

TARIFS

SAISON 2017-2018

Forfaits instruments pour les Monterelais : 150 € par an, payables en 2 fois.

Et pour les extérieurs : 500 € par an, payables en 2 fois
Tarif unique par personne quel que soit le nombre de disciplines instrumentales choisies

Théâtre, orchestres, chœurs, combo-jazz, ateliers : 85 € par an payables en 2 fois

Pass musical : 20 € par an

Danse : Monterelais, 150 € par an (cours tous niveaux). Extérieurs, 210 € par an (cours d'éveil), 270 € par an (cours des autres niveaux).

Des tarifs dégressifs sont applicables pour les familles. Chaque inscription donne droit à un cours hebdomadaire (durée variable suivant les niveaux) pour une année.

INSCRIPTIONS

Les inscriptions se font directement au Conservatoire, chaque année en mai pour les élèves déjà inscrits et en juin pour les nouveaux inscrits.

Les inscriptions aux pratiques collectives peuvent être prises toute l'année.



MUSÉE MUNICIPAL DE LA FAÏENCE

2, Place René Cassin - 77130 Montereau
Tél. 01 64 32 95 64 - contact.musee@ville-montereau77.fr

HORAIRES D'OUVERTURE

Ouvert les mercredis et dimanches de 10h à 12h et de 14h à 18h
(Fermeture les 1^{er} janvier, 1^{er} mai, 14 juillet et 25 décembre).
Pour y accéder les autres jours, s'adresser à l'Office de Tourisme :
Tél. 01 64 32 07 76



Le Musée municipal de la Faïence a été ouvert au public en 1985 dans les locaux de l'ancienne poste. Il expose en permanence une collection de 400 pièces couvrant les deux siècles de production de la faïence dans notre commune, ainsi qu'une salle dédiée à la "Bataille de Montereau", dernière victoire de Napoléon.

TARIFS (SOUS RÉSERVE DE MODIFICATIONS)

- Adultes : 4 € - Gratuit pour les enfants de - 16 ans
- Tarifs de groupe (10 pers.minimum) : 2,50 €
- Visite de l'exposition Napoléon uniquement : 1 €
- Visites guidées sur RDV





MUSÉE ESPACE GAÏA

Prieuré St Martin
Rue du Prieuré St Martin - 77130 Montereau
Tél. 06 37 07 68 81



HORAIRES D'OUVERTURE

Ouvert les mercredis et jeudis de 14h à 17h, et les 1^{er} et 3^e samedis de chaque mois de 14h à 17h30.

Ouverture possible sur RDV pour les groupes scolaires



Après plusieurs mois de travaux menés par la Ville, l'association «Cristal» s'est installée dans la chapelle du Prieuré Saint-Martin en 2016 pour créer cet espace muséal baptisé «Gaïa» qui signifie Terre en grec ancien. Début 2017, la ville a engagé d'autres travaux qui ont optimisé les surfaces d'accueil et d'exposition. Le musée présente une exposition permanente en 32 panneaux qui retracent l'évolution de la planète en suivant les différentes ères géologiques. Et pour donner du relief au propos, «Cristal» expose fossiles, sculptures et moulages. De nombreux ateliers et animations viennent compléter l'ensemble. A quelques pas, un espace traite des origines de l'homme au travers d'une fresque de 7 m de long et de 45 moulages de crânes, des premiers primates jusqu'aux homo sapiens. On y fait bien évidemment état du site de Pincevent et de nos ancêtres, les chasseurs de rennes. De nombreux ateliers ou animations attendent les visiteurs en fonction des thèmes abordés.
(Expos temporaires et conférences)

TARIFS

Gratuit



AQUARIO CLUB DE MONTEREAU

19, colline Saint-Martin - 77130 Montereau
Tél. 01 60 74 30 14 (Aurélien : 06 71 97 35 66)
aquarioclub.de.montereau@gmail.com
www.aquarioclub-de-montereau.fr



HORAIRES D'OUVERTURE

Ouvert au public le samedi de 14h à 18h (visites de groupes en semaine sur rdv)



Construit par la Mairie en 2012, l'Aquario club de Montereau est géré par l'association du même nom, fondée en 1979. Ce bâtiment écologique de 250 m² abrite un volume total de 20 000 litres d'eau répartis dans une quarantaine d'aquariums de 120 à presque 5000 litres. Plus d'une centaine d'espèces de poissons, provenant d'Afrique, d'Amérique centrale et du sud, d'Océanie, d'Asie ou du fond des océans s'y développent en pleine harmonie.



MISSIONS :

- promotion et partage de la pratique de l'aquariophilie amateur
- diffusions des connaissances relatives aux zones humides
- sensibilisation à la protection de ces zones humides

TARIFS

Gratuit



Cité millénaire résolument tournée vers l'avenir, Montereau est une ville belle et généreuse qui conjugue la préservation d'un riche patrimoine avec un développement innovant, raisonné et harmonieux de son territoire. Si l'on pense d'abord aux belles pierres, il ne faut pas omettre d'admirer les fresques et les statues qui ont fleuri aux quatre coins de la commune. Bonne visite !



COLLÉGIALE

Bâtie pour être le lieu de culte fondé en 1195 par l'archevêque de Sens, la Collégiale dresse son imposante masse aux abords du confluent. Montereau n'était alors qu'un modeste bourg reserré dans ses murailles de part et d'autre du Pont d'Yonne. Fruit de plusieurs époques, sa construction s'étant achevée au XVI^{ème} siècle, la "Vieille Dame" présente divers styles : gothique flamboyant (XII^{ème} siècle) et Renaissance (XVI^{ème} siècle).

Notre-Dame-et-Saint-Loup subit ses premières affres à l'heure des guerres napoléoniennes. La victoire de l'Empereur sur les Wurtembourgeois en février 1814 se solda par le bris de presque toutes les verrières. L'église passa donc une grande partie du XIX^{ème} siècle en restauration. Puis, vint le bombardement de juin 1940 qui occasionna tellement de dégâts que d'aucuns ont pu y voir la fin de la collégiale.

Au cours du XX^{ème} siècle le dallage de la nef est refait. La plus petite des cloches est refondue. Des vitraux sont posés aux fenêtres du chœur et du chevet. Depuis 1995, la Mairie a mené de nombreuses tranches de travaux. On a pu notamment redonner ses couleurs à la Tour Nord, concevoir une nouvelle rosace et engager la réfection des deux portails ouvrant sur le parvis. Autant de restaurations qui écrivent en filigrane une résurrection architecturale digne de la splendeur de l'édifice.



PRIEURÉ SAINT-MARTIN

Accroché au flanc de la colline de Surville, fondé en 908, le Prieuré surplombe le lieu-dit Saint-Jean, ancien emplacement d'un village romain situé sur la rive droite de la Seine. Malgré la destruction de son enclos extérieur et sa conversion en ferme au XVII^{ème} siècle, on peut facilement retrouver ses proportions d'origine. L'entrée principale conserve des vestiges de construction des XII^{ème} et XIII^{ème} siècles (colonnes, voutes...).

De solides contreforts à l'Ouest soutiennent un bâtiment claustral à étages, composé de diverses époques. L'église au midi est d'une construction très ancienne. Elle ne conserve de son origine romane que les proportions. La nef a, quant à elle, longtemps fait fonction de grange et le chœur, de logement. Elle demeure une des rares églises au chœur surélevé. Outre son intérêt historique, le prieuré a vu de nombreuses manifestations (théâtre, concerts, expositions) se dérouler en son sein devenant de ce fait un haut lieu culturel de la Ville.

A noter que la chapelle abrite désormais le Musée de l'Espace GAÏA.



Le site de l'usine Nodet



La Halle Nodet d'aujourd'hui

LA HALLE NODET Témoin du riche passé industriel de Montreuil, la Halle Nodet est restée en apparence semblable à ce qu'elle était au début du siècle dernier. Sur ce site en effet, Alfred Nodet, dit l'Homme au Grand Chapeau, y avait fondé une usine florissante de semoirs et d'engrais agricoles. Les travaux de réhabilitation menés par la Mairie, propriétaire depuis 2002, ont permis au vieux bâtiment de s'ouvrir vers un avenir aussi radieux que son passé. Les 3400 m² de briques et de verre abritent désormais une médiathèque, une salle d'exposition, notre police municipale, le Centre Superviseur Urbain, le conservatoire de musique et des locaux associatifs. A côté, la maison bourgeoise où habitait l'entrepreneur et sa famille fut transformée en maison de retraite.



STATUE DE NAPOLÉON 1^{ER}

Cette œuvre en bronze située au milieu du pont du Confluent a été créée par Charles-Pierre-Victor Pajol (1812-1896), fils aîné du général Claude-Pierre Pajol qui mena une charge héroïque et déterminante dans la bataille de Montereau le 18 février 1814.

Le piédestal en granit est orné de deux hauts-reliefs en bronze dont l'un représente cette charge. Napoléon livra cette bataille depuis les hauteurs de Surville d'où il prononça la célèbre phrase : "Ne craignez rien mes amis, le boulet qui doit me tuer n'est pas encore fondu".

Après huit heures de combat acharné, Napoléon enlève les ponts de Montereau.

C'est l'une des toutes dernières victoires de l'Empereur.



FRESQUES ET STATUES

La ville connaît aujourd'hui un printemps de l'art urbain. En effet, depuis plusieurs années, la Municipalité cherche à embellir le cadre de vie des Monterelais en favorisant la réalisation de fresques et de statues.

Ainsi, la galerie à ciel ouvert n'a eu de cesse de s'agrandir tant en Ville Basse qu'en Ville Haute.

C'est un fait, le beau peut à nouveau s'exprimer à Montereau. On le trouve au hasard d'une rue, à l'angle d'un quartier, au centre d'un grand espace. Peintures et sculptures sont aujourd'hui devenues des éléments incontournables du paysage monterelais, à l'image de l'imposante œuvre contemporaine de Susperregui, l'âme du quartier rénové qui jouxte la Halle Nodet.



Plus d'infos :

OFFICE DE TOURISME DU PAYS DE MONTEREAU

10, rue Jean Jaurès - 77130 Montereau

Tél. 01 64 32 07 76 - tourisme@paysdemontereau.fr

www.paysdemontereau.fr/tourisme

Facebook Office de Tourisme du Pays de Montereau

HORAIRES D'OUVERTURE

• Période estivale :

du lundi au samedi de 10h à 12h30 et de 14h à 18h

• Période hivernale :

du lundi au samedi de 10h à 12h30 et de 14h à 17h30



Sports

Service des sports et de la vie associative	132
Infrastructures	133
Grandes manifestations sportives	135
École multisports municipale	137
Annuaire des clubs	138





Inauguration de la Maison des Sports

CONTACTS

ÉLU

Lionel Vallée

Adjoint au Maire, chargé de la jeunesse, des sports et des relations avec la CCPM

lsvallee@wanadoo.fr

DIRECTEUR DU SERVICE

Jean-Philippe Murcia

HÔTEL DE VILLE

54, rue Jean Jaurès 77130 Montereau-fault-Yonne

Tél. 01 64 70 44 41 - contact.sports@ville-montereau77.fr

HORAIRES D'OUVERTURE

Du lundi au jeudi de 8h30 à 12h30 et de 13h45 à 17h30

Le vendredi de 8h30 à 12h30 et de 13h45 à 17h00

MISSIONS

Le Service des Sports et de la Vie Associative a pour mission la promotion de l'activité sportive au sein de la collectivité. Il développe et encourage les animations sportives éducatives, élabore des conventions entre la Ville et ses partenaires associatifs, met en place des manifestations en collaboration avec les sections ou associations concernées et enseigne l'activité physique au sein des écoles primaires publiques.

Chargé de la planification, de l'entretien et de la maintenance des équipements sportifs, il pilote également les projets de création ou de réhabilitation d'équipements sportifs.



STADES

**STADE JEAN BOUIN**

Rue Guy Boniface - Tél. 01 64 70 06 67

Équipement : 3 terrains de football (dont 1 gazonné et 2 stabilisés),
1 terrain de football américain gazonné, 1 piste d'athlétisme en revêtement synthétique

STADE ROBERT CHALMEAU

Rue Gué Pucelle prolongée - Tél. 01 64 70 05 97

Équipement : 1 terrain synthétique éclairé, 1 piste d'athlétisme,
1 terrain multisports synthétique

GYMNASES



COJA



Gymnase du Clos Dion

CENTRE OMNISPORTS JEAN ALLASSEUR (COJA)

Rue Gué Pucelle - Tél. 01 64 70 08 66

GYMNASE ROBERT CHALMEAU

Rue Gué Pucelle prolongée - Tél. 01 64 70 05 97

GYMNASE DU CLOS DION

Rue du Clos Dion - Tél. 01 64 70 90 50

GYMNASE HONORÉ DE BALZAC

Rue Honoré de Balzac - Tél. 01 64 70 90 40

SALLES SPÉCIALISÉES



Complexe Jacky Boiché



Stand de tir J.C. Chaton



Complexe sportif des Rougeaux



Centre omnisports Jean Allasseur

COMPLEXE JACKY BOICHÉ

Rue Pierre - Tél. 01 64 70 33 52

Équipement : 1 salle de musculation, 1 salle boxe française, 1 salle de judo / arts martiaux, 1 salle d'escrime, 2 salles multisports

CENTRE OMNISPORTS JEAN ALLASSEUR

Rue Gué Pucelle - Tél. 01 64 70 08 66

Équipement : 1 salle polyvalente

MUR D'ESCALADE - GYMNASSE HONORÉ DE BALZAC

Rue Honoré de Balzac - Tél. 01 64 70 33 54

Équipement : 1 salle de lutte / karaté, 1 salle de danse

COURTS DE TENNIS - STADE ROBERT CHALMEAU

Rue Gué Pucelle prolongée - Tél. 01 64 32 56 76

STAND DE TIR JEAN-CLAUDE CHATON

17, avenue de la Colline Saint-Martin - Tél. 06 22 26 46 40

Équipement : pas de tir à 10 mètres, 25 mètres et 50 mètres

PISCINE MUNICIPALE - COMPLEXE SPORTIF DES ROUGEUX

Rue du 11 Novembre - Tél. 01 60 57 08 99

Équipement : 1 bassin de 25 mètres, 1 bassin d'apprentissage, 1 salle de gymnastique



FOULÉES MONTERELAISES

**Samedi 28 et
dimanche 29 octobre**

*Cette compétition
organisée par le Club
Sportif Monterelais en
partenariat avec la Ville
réalisera en 2017
sa 32^{ème} édition.*



PROGRAMME

SAMEDI 28 OCTOBRE 2017

Courses jeunes et animation

- **15h00** : 1 km 2006 à 2007
- **15h20** : 1 km 2008 à 2009
- **15h30** : course animation des « zouzous », 2010 et après

DIMANCHE 29 OCTOBRE 2017

Course inscrite au challenge de Seine et Marne catégorie A

Qualificatif pour le championnat de France

- **10h00** : 10 km du Confluent

Age : 2000 et avant, course limitée à 1 500 coureurs

RENSEIGNEMENTS

Daniel Sigonneau

Tél. 06 48 40 49 21 - foulees.monterelaises@live.fr

GALA DE CATCH



SAMEDI 2 DÉCEMBRE 2017

à partir de 20h au Centre Omnisports Jean Allasseur

INFOS

Service des sports et de la vie associative : tél. 01 64 70 44 41

FÊTE DU SPORT ET DES ASSOCIATIONS

31 août, 1^{er} et 2
septembre 2018



PROGRAMME

VENDREDI 31 AOÛT

- **À partir de 20h** initiation et tournoi de badminton, gymnase Balzac. Ouvert à tous.

SAMEDI 1^{ER} SEPTEMBRE

- **De 9h30 à 12h30** baptêmes de plongée (gratuits), à la piscine des Rougeaux.
- **De 9h30 à 18h au parc des Noues** animations sportives et associatives (gratuites) :
manifestation organisée par la Ville qui regroupe 100 associations monterelaises afin de présenter au public l'essentiel des activités sportives existantes sur la commune (stands d'information, initiations, démonstrations et animations)

DIMANCHE 2 SEPTEMBRE

- **Départ à 9h** du **Centre Omnisports Jean Allasseur**, découverte de la randonnée pédestre.



Encadrée par des éducateurs sportifs territoriaux, l'école multisports municipale permet aux enfants de 6 à 12 ans de développer leurs capacités motrices tout en découvrant plusieurs disciplines sportives. Tout au long de l'année, ils pratiquent tennis, badminton, basket, volley ball...

Chacun peut alors choisir en toute connaissance de cause son sport préféré et, s'il le souhaite, intégrer un club à la rentrée suivante.

**Le mercredi de 9h à 12h au Centre Omnisports Jean Allasseur,
Tarif : 91 € l'année**

Inscriptions au Service des Sports, en Mairie : tél. 01 64 70 44 41

Documents à fournir lors de l'inscription :

- Certificat médical pour la pratique des activités sportives
- Attestation d'assurance pour les activités extra-scolaires
- Les bons CAF aides aux activités et aux loisirs (attribués selon les ressources)





35 sections ou associations sportives, 5000 licenciés !

CLUB SPORTIF MONTERELAIS (CSM)

Maison des Sports : Château des Amendes – 4 rue Pierre Brossolette
77130 Montereau-fault-Yonne - Tél. 01 64 32 92 77. Horaires : 9h-12h / 14h-17h

CSM ARTS MARTIAUX

Présidente : Isabelle Lacour

Activités : Pratique des Arts Martiaux traditionnels (école Taikiken) à travers le Kempo (poings/pieds), le Jujutsu (self défense) et le Kobudo (armes)

Lieu d'entraînement : Complexe Jacky Boiché - lundi de 19h00 à 20h30 et mercredi de 19h30 à 21h00 pour les adultes et le mercredi de 18h00 à 19h15 pour les enfants

Coordonnées : Tél. 06 10 79 51 23 - 06 08 50 85 48



CSM ATHLÉTISME

Présidente : Martine Meriel

Activités : Pratique de toutes les disciplines de l'athlétisme (loisirs ou compétition) : cross, salle, piste et hors stade (course sur route), marche nordique

Lieu d'entraînement : stade Jean Bouin

Coordonnées : Tél. 06 81 46 11 57 - martine.meriel77@orange.fr



CSM BADMINTON

Président : Cédric Philbert

Activités : Pratique du badminton (loisirs et compétition). Pour adultes et enfants à partir de 6 ans. Valeurs familiales, partage, apprentissage, respect, développement et plaisir de jouer

Lieu d'entraînement : gymnase Balzac

Coordonnées : Tél. 06 59 37 00 57 - csmbad77@gmail.com



CSM BASKET

Référent : Thomas Collet

Activités : Apprentissage et pratique en loisirs et compétition du basket

Lieu d'entraînement : gymnase du Clos Dion

Coordonnées : Tél. 06 45 07 90 16 - basketcsm@gmail.com

CSM BOXE ANGLAISE

Présidente : Sabrina Djilali

Activités : Pratique de la boxe anglaise féminine et masculine (loisirs et compétition)

Lieu d'entraînement : complexe Jacky Boiché

Coordonnées : Tél. 06 51 01 93 17 - sabrinedjilali@yahoo.fr



CSM CYCLISME JPME

Président : Michel Girardin

Activités : Pratique, développement et promotion du cyclisme sous toutes ses formes. Loisirs et compétitions, VTT et principalement route. Organisation de manifestations (compétitions, randonnées et autres activités). Affiliation UFOLEP

Permanences : Sorties en groupe sur route le dimanche matin. Rendez-vous Parc des Noues à 9h00 (Port du casque obligatoire)

Coordonnées : Tél. 06 11 26 19 73 - michel.girardin77@orange.fr



CSM ESCRIME

Président : Sylvain Gautheron

Activités : Pratique et enseignement de l'escrime en loisirs et compétitions.
Club affilié à la FFE

Lieu d'entraînement : complexe Jacky Boiché

Coordonnées : Tél. 06 71 28 93 31 - sylvain.gautheron@gmail.com



CSM FOOTBALL AMÉRICAIN

Président : Matthieu Pot

Activités : Pratique du football américain et du Flag (sans contact). A partir de 13 ans, en loisirs et compétitions

Lieu d'entraînement : stade Jean Bouin

Coordonnées : Tél. 06 79 50 33 57 - wearestrikers@gmail.com



CSM FORCE ATHLÉTIQUE

Président : Mohamed El Adrham

Activités : Pratique de la musculation, du culturisme et de la force athlétique

Lieu d'entraînement : complexe Jacky Boiché

Coordonnées : Tél. 06 49 62 48 25 - rachel.rendonnet@orange.fr



CSM GYMNASTIQUE

Président : Pedro Afonso

Activités : Pratique de la gymnastique artistique en compétitions et en loisirs. Du lundi au vendredi de 17h15 à 20h00 et le samedi de 9h00 à 17h00

Lieu d'entraînement : complexe sportif des Rougeaux

Coordonnées : Tél. 06 65 17 89 10 - karine.decobleau@orange.fr

CSM HANDBALL

Président : Marc Amiot

Activités : Pratique du handball (masculin et féminin). Participation aux compétitions

Lieu d'entraînement : centre omnisports Jean Allasseur (COJA)

Coordonnées : Tél. 07 87 00 36 49 - mcpc@club-internet.fr

CSM JUDO

Présidente : Yvette Colombo

Activités : Pratique du judo (initiation, loisirs, compétition et arbitrage)

Lieu d'entraînement : complexe Jacky Boiché

Coordonnées : Tél. 06 89 91 86 18 - 06 03 24 62 55 - yjdamc@aol.com



CSM KARATÉ

Président : James Le Fouille

Activités : Pratique du karaté et cours de self-défense (enfants, ados et adultes). Respect des autres et de soi

Lieu d'entraînement : centre omnisports Jean Allasseur (COJA)

Coordonnées : Tél. 07 89 98 93 38 - jilif-james89@orange.fr

CSM KICK BOXING

Président : Patrick Malsert

Activités : Pratique du kick boxing. Participation aux compétitions

Lieu d'entraînement : gymnase Balzac

Coordonnées : Tél. 06 29 45 61 48 - patrickmalsert63@gmail.com



CSM LUTTE

Président : Adil Moueffek

Activités : Pratique de la lutte gréco-romaine, de la lutte libre masculine et féminine, développement du grappling et des disciplines associées

Lieu d'entraînement : Centre Omnisports Jean Allasseur (COJA) et Gymnase Balzac.

Coordonnées : Tél. 07 82 75 13 38 - adil.moueffek@gmail.com



CSM MARCHÉ

Présidente : Armelle Gil

Activités : Pratique de la randonnée (10 à 12 km) autour de Montereau Tout public. Rendez-vous Place René Cassin le jeudi matin à 9h et le mardi après-midi

Coordonnées : Tél. 01 74 80 56 69 - 06 25 14 07 04 - gil-armelle@orange.fr



CSM NATATION

Président : Sandrine Cabanne

Activités : Pratique de la natation (club et école de nage), participation aux compétitions

Lieu d'entraînement : complexe sportif des Rougeaux (piscine municipale)

Coordonnées : Tél. 06 14 07 58 43 - csm.natation@hotmail.fr

CSM PÉTANQUE

Président : Michel Marchal

Activités : Pratique de la Pétanque, participation aux compétitions

Lieu d'entraînement : parc des Noues

Coordonnées : Tél. 06 81 51 62 71 - auguste77@hotmail.fr



CSM PLONGÉE

Présidente : Pascale Weibel

Activités : Formation et initiation pour tous niveaux à la plongée et à l'apnée. Sorties en milieu naturel

Lieu d'entraînement : complexe sportif des Rougeaux (piscine municipale)

Coordonnées : Tél. 06 88 33 01 23 - president@csmplongee.fr



CSM TENNIS

Président : Philippe Chazouillères

Professeur et contact : Fabien HAMON

Activités : Pratique du tennis. Participation aux compétitions. Tout public

Lieu d'entraînement : stade Robert Chalmeau.

Coordonnées : Tél. 06 81 80 07 09 - 37770163@fft.fr



CSM TIR À L'ARC

Président : Jean-François Le Perff

Activités : Pratique du tir à l'arc

Lieu d'entraînement : Gymnase Honoré de Balzac chaque vendredi (16h30-18h)

Coordonnées : Tél. 06 84 09 82 48 – 06 03 89 69 58 - ap.am@free.fr



CSM VOILE

Président : Alain Duhay

Activités : Club de propriétaires navigation libre, participation et organisation de régates de haut niveau pour bateaux habitables et dériveurs légers

Lieu d'entraînement : Camping Le Marcassin – Chemin des Processions
77130 MONTEREAU

Coordonnées : Tél. 01 64 32 81 77 - csm.voile@laposte.net (sur rendez-vous)



CSM VOLLEY BALL

Président : Yann Sasdelli

Activités : Pratique du Volley et du Beach Volley

Lieu d'entraînement : Gymnase du Clos Dion le mercredi à 20h15

Coordonnées : Tél. 06 77 16 39 04 - yann77130@orange.fr



CSM YOGA

Présidente : Elodie Ramos

Activités : Pratique du Yoga pour enfants et adultes (postures, relaxation, méditation et respiration)

Lieu d'entraînement : complexe Jacky Boiché et salle de danse (COJA)

Coordonnées : Tél. 06 22 41 21 26

ASSOCIATIONS SPORTIVES HORS CSM

ACADEMIE SPORTING CLUB DE MONTEREAU DE TAEKWONDO

Présidente : Andréa Filipe

Activités : Enseignement, pratique et développement du taekwondo pour tous les âges

Lieu d'entraînement : Complexe sportif Jacky Boiché

Coordonnées : 18 rue de Milly 77760 CHEVRAINVILLIERS – Tél. 06 64 23 80 16 – 06 61 33 09 79 - ascm.taekwondo@gmail.com

ASAM ASSOCIATION SPORTIVE AMICALE MONTEREAU

Président : Michel Rosak

Activités : Ecole de Football mixte. Formation et apprentissage du football en compétitions et loisirs. Du mardi au vendredi de 9h30 à 12h00

Lieu d'entraînement : Stades Jean Bouin et Robert Chalmeau

Coordonnées : Tél. 01 64 32 02 63 - asam77@orange.fr

AS GOLF DE MONTEREAU LA FORTERESSE

Président : Yves Camuset

Activités : L'AS participe à la vie du Club, aux compétitions, événements, école de Golf en collaboration avec la direction et œuvre au développement de la pratique du Golf

Lieu d'entraînement : la Forteresse 77940 Thoury-Ferrottes

Coordonnées : Domaine de la Forteresse 77940 THOURY FEROTTES
Tél. 01 60 96 95 10 - 06 07 24 90 12 - contact@golf-forteresse.com





ASSOCIATION CULTURELLE TURQUE SECTION FOOTBALL

Président : Munur Gok

Activités : Pratique du football

Lieu d'entraînement : Stade Jean Bouin et stade Chalmeau

Coordonnées : Tél. 01 64 70 36 04 - 06 98 14 84 38 - gokmunur@hotmail.fr

ATHLETISME MONTEREAU UAM

Président : Alvaro Cerveira

Activités : Pratique de l'athlétisme, courses hors stade, trail, sauts, lancers, courses. Pour tout public à partir de 3 ans

Lieu d'entraînement : Lundi, mercredi, vendredi de 18h15 à 20h15 au stade Jean Bouin et le dimanche de 10h30 à 12h15 au gymnase Honoré de Balzac

Coordonnées : Tél. 06 13 31 10 50 - alvaroborges@icloud.com



LES COPAINS DU SPORT

Président : Bernard Buzzi

Activités : Activités physiques et sportives de remise en forme, marche, création d'événements

Coordonnées : Tél. 06 07 70 50 96 - b.buzzi@free.fr



MIEUX VIVRE AVEC LE YOGA

Président : Gérard Poirier

Activités : Promouvoir le yoga avec les asanas (postures), la respiration Pranayana, Salutation au soleil, Yoga Nidra (relaxation) et la méditation grâce à l'enseignement d'un professeur diplômé

Lieu d'entraînement : Centre Omnisports Jean Allasseur (salle de danse)

Coordonnées : Tél. 01 64 45 63 25 - yoga.lagenevraye@orange.fr



RANDO CLUB DE MONTEREAU

Président : Alain Assemat

Activités : Pratique de la randonnée pédestre

Coordonnées : Tél. 06 23 83 65 32 - monteraurandoclub@gmail.com

SOCIETE DE TIR DE MONTEREAU (STM)

Président : Jean-Claude Chaton

Activités : Pratique du tir sportif (tir à 10m, 25m et 50m au pistolet et à la carabine)

Lieu d'entraînement : 17 avenue de la Colline saint Martin 77130 MONTEREAU

Coordonnées : Tél. 06 22 26 46 40 - kichats@free.fr



ORIENTAL DANSE

Président : Houria Safouane

Activités : Pratique de la danse orientale

Lieu d'entraînement : Centre Omnisports Jean Allasseur (salle de danse)

Coordonnées : Tél. 06 25 37 24 20 - safouria@yahoo.fr



Vie associative

Service des sports et de la vie associative	144
Comment créer son association ?	145
Grandes manifestations associatives 2017/2018	146
Annuaire des associations	147



CONTACTS

ÉLU

Manuel Afonso

Adjoint au Maire, chargé de la vie scolaire, de la vie associative, des anciens combattants, de l'emploi et de la formation professionnelle

DIRECTRICE DU SERVICE

Peggy Magaj

HÔTEL DE VILLE

54, rue Jean Jaurès - 77130 Montereau-fault-Yonne

Tél. 01 64 70 44 00 - contact.associations@ville-montereau77.fr

HORAIRES D'OUVERTURE

Du lundi au jeudi de 8h30 à 12h30 et de 13h45 à 17h30

Le vendredi de 8h30 à 12h30 et de 13h45 à 17h

MISSIONS



La Maison des Sports

Les associations ont un rôle majeur à Montereau.

Elles représentent une réelle richesse et participent à l'animation de la ville en favorisant les liens indispensables entre les quartiers, les générations et les cultures. Depuis des années, la municipalité accorde son soutien au tissu associatif en apportant le concours financier, matériel, humain ou technique pour toutes les manifestations qui sont organisées sur le territoire de la commune.



La Mairie de Montereau vous guide dans vos démarches et répond à toutes vos questions pratiques sur le site internet de la Ville : montereau77.fr (onglet « Loisirs », rubrique “Vie associative”)

- cadre juridique et procédure pour créer son association,
- règles de fonctionnement : le rôle du bureau, l'assemblée générale et le conseil d'administration, organiser une manifestation
- financement et subventions
- possibilité de télécharger le mode d'emploi pour créer votre association.

ATTENTION !

Depuis le 1^{er} mai 2015, la Sous-préfecture de Provins n'instruit plus aucune demande de Création/Modification/Dissolution des associations.

Aucun dossier ne doit être déposé à la sous-préfecture. Les usagers ont la possibilité :

- de créer, mettre à jour ou modifier en ligne : service-public-asso.fr
- de transmettre leurs demandes à la Direction Départementale de la Cohésion Sociale (DDCS), greffe des associations, 20 quai Hippolyte Rossignol 77 000 Melun
- de déposer leurs dossiers pendant les horaires d'accueil du public (8h30-12h00) de la Direction Départementale de la Cohésion Sociale (DDCS).

POUR TOUT RENSEIGNEMENT

Direction Départementale de la Cohésion Sociale (DDCS)

Tél. 01 64 41 58 82 / 01 64 41 58 91

ddcs-vieassociative@seine-et-marne.gouv.fr

www.seine-et-marne.gouv.fr/

2017 QUARTIER EN FÊTE

Samedi 7 octobre
Esplanade

François Mitterrand

Organisé par la Ville, cet événement rassemble associations, artistes et institutions afin de mettre en lumière les mille et une facettes de nos quartiers. Entre traditions culinaires, engagements et divertissements, une pépinière de talents nous donnent à écouter battre le cœur de la Ville Haute.



INFOS

Tél. 06 32 54 62 75

2018 FÊTE DU SPORT ET DES ASSOCIATIONS

Samedi 1^{er} septembre
Parc des Noues

Une journée pour s'informer et rencontrer la diversité et l'abondance du tissu associatif monterelais.



De 9h30 à 18h sur le parc des Noues, dans une atmosphère conviviale et amicale, vous pourrez rencontrer et vous informer sur 100 associations issues des univers du loisir, de l'art, de la culture, de l'aide aux personnes âgées, de la formation, du sport. Des animations sur les stands permettront de s'initier au dessin, aux gestes de premiers secours, à l'assemblage de Lego... Des démonstrations seront organisées sur un podium pour découvrir différents types de danse, la boxe anglaise et bien d'autres surprises ! Pour les enfants de 6 à 12 ans, un passeport disponible au stand de la mairie leur permettra de pratiquer 4 activités. A l'issue de celles-ci, l'enfant rendra son passeport et se verra récompensé.

INFOS

Service des sports et de la vie associative
Tél. 01 72 66 10 14



Journée Américaine avec l'association « Les Aiglons ». Départ du run Harley Davidson.

SOMMAIRE ANNUAIRE DES ASSOCIATIONS

Aide aux personnes âgées	Page 148
Aide aux malades et handicapés - santé	Page 148
Aide aux propriétaires et locataires	Page 150
Aide aux victimes	Page 150
Art et culture	Page 151
Caritatif	Page 156
Faune, flore et environnement	Page 157
Loisirs et jeux	Page 158
Patriotisme	Page 161
Passion vélo	Page 162
Professionnel et formation	Page 162
Soutien social	Page 163
Spirituel	Page 165
Syndicats	Page 165
Tourisme et patrimoine	Page 166



AIDE AUX PERSONNES ÂGÉES



AFPADHM AMICALE EN FAVEUR DES PERSONNES AGÉES DU SITE HOSPITALIER DE MONTEREAU

Président : Patrice Meriel

Activités : améliorer le bien-être des personnes âgées en institution dépendante du centre hospitalier.

Coordonnées : Centre Hospitalier - 1 bis rue Victor Hugo - 77130 MONTEREAU
Tél. 06 43 65 77 83 - meriel.patrice@wanadoo.fr

ASSOCIATION BELLE FEUILLE

Président : Henri Ponsard

Activités : organisation d'après-midi récréatifs pour les résidents du Foyer Belle Feuille (loto, musique, sorties, cadeaux, jeux) et repas festifs.

Coordonnées : Foyer Belle Feuille - 2 rue Edmond Rostand - 77130 MONTEREAU
Tél. 01 64 70 25 45



UNRPA UNION NATIONALE DES RETRAITÉS ET PERSONNES ÂGÉES

Président : Manuel Afonso

Activités : réunions avec animations, goûters, jeux, spectacles, voyages pour les personnes âgées. Permanences : Chaque lundi (14h-17h).

Coordonnées : 11 rue Anatole France - 77130 MONTEREAU
Tél. 06 21 75 83 52 - mfc.afonso@laposte.net

USSIF UNION SOINS ET SERVICES ILE-DE-FRANCE (FONDATION SAINTE MARIE)

Président : Rémy Decamps Lerousseau

Activités : aide à domicile soins et services. Permanences une fois par mois à la Halle Nodet.

Coordonnées : Halle Nodet - 2 rue Pierre Corneille - 77130 MONTEREAU
Tél. 01 64 14 42 42 - echarpentier@ussif.fr

AIDE AUX MALADES ET HANDICAPÉS - SANTÉ

ADAPEI ASSOCIATION DÉPARTEMENTALE DES AMIS ET PARENTS D'ENFANTS INADAPTÉS

Directrice Adjointe : Maryline Lefebvre

Activités : accompagnement des personnes en situation de handicap mental.

Coordonnées : Foyer de Vie l'Althéa - 3 rue Victor Hugo - 77130 MONTEREAU
Tél. 01 64 32 90 45 - althea@adapei77.fr

APAJH SESSAD INSTITUT MÉDICO-ÉDUCATIF VILLA MARIE-LOUISE (FÉDÉRATION DES APAJH)

Chef de service : William Derotus

Activités : accompagnement d'enfants et d'adolescents âgés de 3 à 20 ans souffrant de déficience intellectuelle et de troubles du spectre de l'autisme. Permanences : lundi, mardi et jeudi (8h30-15h).

Coordonnées : 25 avenue de Surville - 77130 MONTEREAU
Tél. 01 64 32 94 77 - Fax. 01 64 32 39 92 - sessadvm1@apajh.asso.fr





ASSOCIATION POUR LE DON DE SANG BENEVOLE

Président : Bernard Guillemette

Activités : promotion du don du sang, organisation de collectes. Permanences : durant les 6 collectes annuelles organisées au sein de l'école maternelle Mademoiselle Boyer - 11 rue du 8 mai 1945.

Coordonnées : 3 place du Muguet - 77130 LA GRANDE PAROISSE
Tél. 01 64 32 18 26 – 06 07 56 49 57 - bguillemette@orange.fr



APS CONTACT

Directrice : Odile Vitte

Activités : centre de Soins, d'accompagnement et de prévention en addictologie.

Coordonnées : 8 boulevard de la République - 77130 MONTEREAU
Tél. 01 64 08 99 47 - contact@aps-contact.fr - Site internet : www.aps-contact.fr

FNATH FÉDÉRATION NATIONALE DES ACCIDENTÉS DU TRAVAIL ET DES HANDICAPÉS

Président : Jean-Maurice Van De Velde

Activités : solidarité morale et juridique des accidentés de la vie face à toutes les instances pour le respect de leurs droits. Permanences : le 1^{er} et 3^e samedi de chaque mois (14h30-17h30).

Coordonnées : 2 rue Pierre Corneille - 77130 MONTEREAU
Tél. 01 60 96 75 83 – 06 84 65 81 52 - communication@fnath.org



LIGUE CONTRE LE CANCER SEINE ET DETENTE 77

Président : Docteur Christian Theodore

Activités : recherche, actions en faveur des malades et pour la prévention dans les écoles et les forums santé - Permanences : Du lundi au vendredi (9h-12h30 et 13h30-17h).

Coordonnées : 8 rue de l'Industrie - 77000 MELUN
Tél. 01 64 37 28 13 - cd77@ligue-cancer.net

MOUVEMENT VIE LIBRE

Président : Bernard Droche

Activités : aide et guérison des victimes de l'alcoolisme, prévention et information. Permanences : chaque samedi (15h-17h).

Coordonnées : 10 rue Fleur Bégné - RDC droite - 77130 MONTEREAU
Tél. 06 08 56 12 19 - 06 14 25 88 01 - vielibre@wanadoo.fr

UNE MAIN VERS L'ESPOIR

Président : Alain Dannels

Activités : contribuer à la recherche contre l'ostéosarcome (cancer des os).

Coordonnées : 17 avenue de Surville - 77130 MONTEREAU
Tél. 07 71 60 10 63 et Nadège VON ESPEN, fondatrice : 06 37 32 66 77
unemainverslespoir@gmail.com

AIDE AUX PROPRIÉTAIRES ET LOCATAIRES



CNL COMITE DE DEFENSE DU LOGEMENT

Président : Lahcen Chkif

Activités : défendre l'intérêt de ses membres dans le domaine du logement et des problèmes qui en découlent, au sein de la Confédération Nationale. Permanences : le samedi (9h30-11h30).

Coordonnées : 36 square Beaumarchais - Appt 3F - 77130 MONTEREAU
Tél. 01 64 32 25 43 - 06 26 11 92 97 - lahcen.chkif@orange.fr

AIDE AUX VICTIMES

ASSOCIATION DES CONCILIEURS DE JUSTICE

Président : Roland Canda

Activités : aider à résoudre les problèmes entre particuliers et/ou professionnels, trouver un accord sur les litiges (gratuit).

Coordonnées : Point d'Accès aux Droits - 9 rue Fleur Bégné - 77130 MONTEREAU
Tél. 01 64 31 07 83 - roland.canda@conciliateurdejustice.fr

AVIMEJ AIDE AUX VICTIMES ET MÉDIATION JUDICIAIRE DE SEINE-ET-MARNE

Directrice : Laetitia Fernandes

Activités : informer et accompagner les victimes d'infractions pénales (vols, violences, escroqueries...). Assurer une mission d'aide à l'accès au droit et informer tout justiciable de ses droits (famille, logement, travail...). Permanences : le mardi après-midi sur rendez-vous au 01 64 31 07 83.

Coordonnées : Point d'Accès aux Droits - 9 rue Fleur Bégné - 77130 MONTEREAU
Tél. 01 75 78 80 10 - contact@avimej.org



UFCQUE CHOISIR UNION FEDERALE DES CONSOMMATEURS

Président : Gilbert Vilain

Activités : informer, conseiller, défendre les consommateurs et les représenter auprès des pouvoirs publics. Permanences : Le 1^{er} et 3^e vendredi de chaque mois (Halle Nodet - MONTEREAU sur rdv).

Coordonnées : Point d'Accès aux Droits - 22 rue du Palais de Justice - 77120 COULOMMIERS - Tél. 01 64 65 88 70 - contact@coulommiers.ufcquechoisir.fr



MAISON DES FEMMES LE RELAIS 77

Directrice : Florence Guillon

Activités : accompagnement des femmes victimes de violence conjugale (écoute téléphonique, suivi et hébergement). Permanences : Du lundi au vendredi de 9h à 17h30.

Coordonnées : 5 avenue du Général de Gaulle - 77130 MONTEREAU
Tél. 01 60 96 95 94 - antenne.sud@lerelais77.fr

ART ET CULTURE



AFISIF AMITIÉ FRANCO-INDIENNE DU SUD ÎLE-DE-FRANCE

Président : Mougoundane Chanemougam

Activités : oeuvrer pour la survie et l'expansion de la langue française en Inde, réaliser diverses manifestations culturelles (cinéma, danse, musique...).

Coordonnées : 1 impasse des Plâtrières - 77130 MONTEREAU

Tél. 06 59 52 76 44 - moug.chanemougam@free.fr

AMICALE PHILATÉLIQUE DE MONTEREAU

Activités : fourniture de nouveautés et matériels. Echange de timbres.

Permanences : réunion le 1^{er} dimanche de chaque mois.

Coordonnées : Tél. 01 64 32 11 00

ARABESQUE

Président : Brahim Grabsi

Activités : association à caractère culturel, social, sportif, d'aide aux familles et organisation de soirées à thèmes. Permanences : Le samedi (17h-19h).

Coordonnées : 36 square Beaumarchais - 77130 MONTEREAU

Tél. 01 60 96 14 83 - 06 15 99 85 65 - n.grabsi@laposte.net

ART EN CIEL

Président : Hassan El Groua

Activités : favoriser la création artistique et rendre l'art accessible à tous. Permanences : Atelier ouvert (10h-18h).

Coordonnées : 4 rue Couverte - 77130 MONTEREAU

Tél. 01 60 96 86 70 - 06 14 43 45 90 - h.eg@orange.fr



AACSPM ASSOCIATION AMICALE CULTURELLE ET SPORTIVE DES PORTUGAIS DE MONTEREAU

Président : Manuel Afonso

Activités : oeuvrer en vue de la promotion sociale et culturelle des immigrés portugais par l'organisation de rencontres, d'activités socioculturelles. Promouvoir les échanges franco-portugais.

Coordonnées : 7 rue des Prés Rebours - 77130 MONTEREAU

Tél. 06 21 75 83 52 - mfc.afonso@laposte.net



ASSOCIATION CULTURELLE MAROCAINE

Président : Noureddine Ben Messaoud

Activités : mise en place d'actions culturelles et artistiques au sein de la commune de Montereau et participation aux actions de la ville.

Coordonnées : 10 bis rue Jules Ferry - 77130 MONTEREAU

Tél. 06 32 54 62 75/06 51 88 28 62 - lebyo@yahoo.fr





ASSOCIATION CULTURELLE TURQUE DE MONTEREAU

Président : Munur Gok

Activités : organisation d'événements culturels et promotion de la culture turque.

Coordonnées : Centre Culturel Turc - 3 rue Edmond Rostand - 77130 MONTEREAU
Tél. 01 64 70 36 04 - 06 98 14 84 38 - yunusemmontereau@gmail.com

ASSOCIATION DES RESSORTISSANTS AFRICAINS

Président : Oumar Konate

Activités : entraide et activités culturelles.

Coordonnées : 5 impasse des Plâtrières - 77130 MONTEREAU
Tél. 01 64 32 93 72 - 06 63 48 64 99

ASSOCIATION KABYLE DE MONTEREAU L'UNION DES BERBERES

Président : Ali Sadoun

Activités : favoriser, diffuser et réaliser des initiatives afin de promouvoir et valoriser la culture Kabyle et plus généralement la culture Berbère à Montereau.

Coordonnées : 5 place du Marché au Blé - 77130 MONTEREAU
association.kabyle.montereau@gmail.com

ASSOCIATION POUR L'INTEGRATION DES JEUNES DANS LA CITE

Président : Aristide Obambet

Activités : aider les jeunes dans les domaines sportif et culturel pour les faire accéder à la citoyenneté et à l'intégration dans la société. Permanences : Chaque mercredi et jeudi de 9h à 16h.

Coordonnées : 10 rue Racine - 77130 MONTEREAU
Tél. 07 53 57 07 19 - aristideobambet@gmail.com



ATOUT CŒUR ATOUT CONTES

Présidente : Marie-Jo Grad

Activités : promouvoir et diffuser le conte dans les lieux les plus divers.

Coordonnées : 20 rue Léo Lagrange - 77130 MONTEREAU
Tél. 01 64 32 19 06 - fregep@club-internet.fr



BLEU CITRON

Président : Michel Juhan

Activités : atelier de dessin et peinture pour adultes, adolescents et enfants.

Permanences : cours du lundi au samedi.

Coordonnées : Halle Nodet - 2 rue Pierre Corneille - 77130 MONTEREAU
1^{er} étage avec ascenseur - Tél. 06 61 93 01 94 - contact@bleu-citron-
confluent77.fr – www.bleu-citron-confluent77.fr



CINE CLUB COMITE DE DEFENSE DU CINEMA

Président : Alain Dreze

Activités : favoriser la découverte des œuvres cinématographiques.

Coordonnées : 8 rue Porte de Paris - 77130 MONTEREAU

Tél. 01 64 32 59 22 - 06 83 54 37 82 - alain-dreze@wanadoo.fr



COMPAGNIE DE L'AUTRE RIVE

Président : Jim Bodier

Activités : création et diffusion de spectacles : opéras rock, comédies musicales, pièces de théâtre et autres spectacles vivants ou manifestations culturelles (expositions de photos, peinture, cinéma...)

Coordonnées : 7 chemin du Vieux Moulin - 77250 EPISY

Tél. 06 23 27 03 30 - lautrivers77@free.fr – www.lautrivers77.book.com



COSGEEK

Président : Giovanni Monier

Activités : découverte de l'univers geek et cosplay à travers animations et événements (jeux vidéos, mangas, films, séries TV...). Dates de la prochaine convention : 3 et 4 mars 2018.

Coordonnées : Mairie de Montereau - 54 rue Jean Jaurès - 77130 MONTEREAU

Tél. 06 95 83 42 83 - cosgeek.montereau@gmail.com



COMPAGNIE MALILOU

Présidente : Monique Lenormand

Activités : compagnie de clowns de théâtre et d'humoristes, création d'événements et de spectacles.

Coordonnées : 28 bis rue du Port - 77130 VARENNES SUR SEINE

Tél. 06 22 68 14 40 - 06 10 86 47 24 - malilou77130@hotmail.com / vivi1947@hotmail.fr



C.R.I.S.T.A.L. CLUB DE RECHERCHE ET D'INITIATION AUX SCIENCES DE LA TERRE ET ARCHÉOLOGIE LOCALE

Président : Gilles Goracy

Activités : musée Espace Gaïa (Priuré Saint-Martin) dédié à l'histoire de la Terre, à l'évolution et à la préhistoire. Intéresser les jeunes avec des animations/expositions. Permanences : 1^{er} et 3^e samedi de chaque mois (14h-17h30) et tous les mercredis et jeudis (14h-17h) + sur RDV. Accès libre et gratuit.

Coordonnées : 20 rue du Château d'Eau - 77130 SAINT GERMAIN LAVAL

Tél. 06 37 07 68 81 - goracygilles@wanadoo.fr - www.cristalgaia.com

ENSEMBLE POUR L'AVENIR

Président : Brahim Rabhi

Activités : activités sociales, culturelles et de loisirs. Garantie obsèques pour la communauté algérienne.

Coordonnées : 36 square Beaumarchais - 77130 MONTEREAU

Tél. 06 87 67 45 50 - minounedu130@hotmail.fr



GOD'SPEL

Président : Michael Aimee

Activités : promouvoir le gospel par le chant, la danse et les spectacles.

Permanences : Centre Omnisports Jean Allasseur (samedi 16h-18h) et Conservatoire (cours de chant le samedi 14h-16h).

Coordonnées : 8 rue des Grès - 77130 MONTEREAU

Tél. 06 69 34 94 54 - godspel@hotmail.fr ou michael.aimee@outlook.fr

L'ATELIER DE LA MAIN SOLEIL

Président : Roberto Odorico

Activités : initiation et promotion de la pratique des Beaux Arts. Permanences : Maison Pour Tous le mardi (14h-17h) et à domicile le jeudi après-midi.

Coordonnées : 25 rue de Merlange - 77130 SAINT GERMAIN LAVAL

Tél. 01 60 86 20 96 - 06 88 48 08 08 - roberto.odorico5@gmail.com



LES AMIS DU CONSERVATOIRE

Présidente : Françoise Baudry

Activités : soutien aux spectacles du Conservatoire municipal de Montereau, bourse d'instruments.

Coordonnées : 3 bis quai des Noues - 77130 MONTEREAU

Tél. 01 64 70 05 17 - 06 81 31 86 84 - frbaudry@orange.fr



MAISON DU CONFLUENT

Président : Moufid Abid

Activités : promouvoir la cohésion sociale, tisser des liens entre communautés et générations, organiser des manifestations. Activités sportives et culturelles. Infos jeunes (emploi et formation).

Coordonnées : 8 rue Paul Langevin - 77130 MONTEREAU

Tél. 06 60 29 36 60 - mouf77@hotmail.com



MONTEREAU SHOW DANSE

Président : Mohamed Al Sid Cheik

Activités : apprentissage des disciplines de la danse. Permanences : Centre Omnisports Jean Allasseur, chaque lundi (19h-21h).

Coordonnées : 5 rue des Lilas - 77130 SAINT GERMAIN LAVAL

Tél. 07 81 41 52 88 - msd77danse@gmail.com

MONTEREAU TURK ULKU OCAGI

Président : Dursun Hangul

Activités : entraide de la communauté turque par des actions sportives et culturelles. Soutien à l'intégration et rassemblement des jeunes par diverses activités.

Coordonnées : 36 square Beaumarchais - 77130 MONTEREAU

Tél. 01 60 96 29 88 - 06 33 35 60 75

MUSIQUE ET SPECTACLES EN MONTOIS

Présidente : Mélanie Guerin

Activités : création et mise en scène de spectacles, de comédies musicales alliant la danse, le chant et le théâtre. Partager des passions communes et se faire plaisir.

Coordonnées : 259 rue Rousseau Vaudran - 77190 DAMMARIE LES LYS
Tél. 06 81 70 71 34 - m.guerin@laposte.fr



SOCIETE NAPOLEONNIENNE DU PAYS DE MONTEREAU

Président : Philippe Bezanger

Activités : faire connaître sur le territoire de Montereau et ses environs, l'histoire et la vie des habitants durant le Premier et le Second Empire. Rassembler les sympathisants, amis et passionnés par l'histoire de cette période au sein d'une association de reconstitution historique.

Coordonnées : 3 rue des Rameaudes - 77148 LAVAL EN BRIE
Tél. 06 87 36 01 18 - snpm77130@gmail.com



SCÈNES EN SEINE

Président : Bernard Authier

Activités : théâtre et lecture de contes.

Coordonnées : 18 rue du Château d'Eau 77130 TRECHY
Tél. 01 60 57 02 60 - 06 82 60 68 03 - scenes-en-seine@wanadoo.fr



UNION MUSICALE MONTERELAISE

Présidente : Karine Leray

Activités : formation de musiciens, cours de musique collectifs et individuels.

Coordonnées : Georges GOUPILLAUD - 58 route de la Grande Paroisse - 77130 MONTEREAU - Tél. 01 64 32 85 42

CARITATIF



CROIX ROUGE FRANÇAISE UNITE LOCALE DE MONTEREAU

Présidente : Ann-Katrin Jégo

Activités : épicerie sociale, distribution de marchandises, vestiboutique.

Permanences : mardi et vendredi (8h30-11h30 et 13h30-16h).

Coordonnées : 11-13 rue des Fossés - 77130 MONTEREAU

Tél. 01 64 32 58 69 - 06 20 36 77 83 - dlus@croix-rouge.fr



LES RESTOS DU CŒUR ANTENNE LOCALE

Président : Daniel Conquet

Activités : aide alimentaire pour les personnes aux revenus modestes. Permanences : mardi (9h-18h).

Coordonnées : 2 rue Jules Ferry - 77130 MONTEREAU

Tél. 01 64 32 42 58 - ad77.montereau@restosducoeur.org



ROTARY CLUB DE MONTEREAU

Présidente : Monique Leveque

Activités : club service à vocation humanitaire. Aide à la recherche, bourses étudiants, aide aux sinistrés, lutte contre l'illettrisme... Permanences : mardi (19h30-20h30).

Coordonnées : 11 rue des Arches - 77130 MONTEREAU

Tél. 07 83 11 76 82 - rotary.montereau77@gmail.com

SECOURS CATHOLIQUE ANTENNE DE MONTEREAU

Présidente : Bernadette Simon

Activités : association caritative au service des plus démunis sans distinction.

Permanences : Lundi (14h30-17h).

Coordonnées : 1 avenue Molière - RDC - 77130 MONTEREAU

Tél. 01 75 15 46 59 - 06 86 43 58 03 - simonbd@outlook.fr



SOLEIL D'ENFANTS

Présidente : Khadija Adardor

Activités : association caritative venant en aide aux enfants et familles démunis de tous horizons. Action humanitaire en faveur des orphelins du Maroc.

Coordonnées : 1 avenue du Lycée - 5^e étage 77130 MONTEREAU

Tél. 06 71 71 48 67 - imisia.khadija@free.fr

FAUNE - FLORE - ENVIRONNEMENT



ANIMALEMENT VÔTRE

Présidente : Marie Drèze

Activités : protection et défense des animaux.

Permanences : samedi (14h-18h) ou sur RDV au 01 60 74 30 14

Coordonnées : 8 rue Porte de Paris - 77130 MONTEREAU

Tél. 06 87 39 66 81 - mariedreze@wanadoo.fr



AQUARIO CLUB DE MONTEREAU

Président : Eric Pecoul

Activités : promouvoir et partager la pratique de l'aquariophilie amateur. Permanences : Ouvert au public samedi (14h-18h), visites de groupes en semaine sur rendez-vous.

Coordonnées : 19 avenue de la Colline Saint Martin - 77130 MONTEREAU

Tél. 01 60 74 30 14 (Secrétariat : Aurélie 06 71 97 35 66)

aquarioclub.de.montereau@gmail.com – www.aquarioclub-de-montereau.fr



ASSOCIATION COLOMBOPHILE L'ÉCLAIR DE MONTEREAU

Présidente : Isabelle Carvalho

Activités : organisation de concours de pigeons voyageurs d'avril à juillet.

Coordonnées : 51 rue du Bateau - 77130 MONTEREAU

Tél. 01 64 70 36 38 - 06 23 49 84 29

Contact : J-C Billard, Pdt d'honneur – Tél. 06 15 92 46 66

jean-claude.billard4@orange.fr

APMA ASSOCIATION AGRÉÉE POUR LA PÊCHE ET LA PROTECTION DU MILIEU AQUATIQUE
 SEINE-ET-LOING MAROLLES

Président : Bernard Legouge

Activités : gestion des droits de pêche. Protection des milieux aquatiques. Organisation d'épreuves départementales et nationales.

Coordonnées : 7 boulevard Pasteur 77130 MONTEREAU

Tél. 01 64 32 16 94 - 06 26 13 47 98 - 06 61 97 62 70 - legouge.bernard@neuf.fr

FRANCE NATURE ET ENVIRONNEMENT 77 SECTEUR DE MONTEREAU

Responsable locale : Marie-Paule Dufлот

Activités : protection de la nature, du cadre de vie et de l'environnement en Seine-et-Marne.

Coordonnées : 4 place Saint Martin - 77130 MONTEREAU

Tél. 01 64 71 03 78 - fne77@orange.fr



LA PIERRE AUX LIÈVRES

Président : Jean-Michel Couyade

Activités : association cynégétique, gestion environnement et faune sauvage. Découverte de la fauconnerie de chasse, de ses us et coutumes. Animations dans le cadre des fêtes de la nature.

Coordonnées : 3 lotissement de la Croix Saint Jacques - 89340 SAINT AGNAN

Tél. 06 71 72 82 34 - jm.couyade@lapierreauxlievres.com



LA SEINE EN PARTAGE

Président : Arnaud Richard

Activités : coordonner les actions des collectivités locales. Fédérer les initiatives d'animations de la Seine. Mettre en cohérence les programmes locaux d'aménagement d'accès des berges.

Coordonnées : 4 rue du Pont Louis Philippe - 75004 PARIS

Tél. 01 42 78 36 60 - 06 82 58 47 06 - la-seine-en-partage@orange.fr



LA SOURCE

Président : Alain Drèze

Activités : mise en valeur de la vigne et du patrimoine culturel des coteaux de la Cuesta d'Ile-de-France à Montereau

Coordonnées : 8 rue Porte de Paris - 77130 MONTEREAU

Tél. 01 64 32 59 22 - 06 83 54 37 82



UPRM UNION DES PÊCHEURS DE LA RÉGION DE MONTEREAU

Présidente : Thérèse Gervais

Activités : pêche et participation à la protection du patrimoine piscicole et des milieux aquatiques.

Coordonnées : 1 rue Gustave Eiffel - 89340 VILLENEUVE LA GUYARD

Tél. 03 86 66 01 90 - dominiquegervais56@neuf.fr

VIGILANCE ENVIRONNEMENT

Président : Alain Fevre

Activités : protection de l'environnement local (communes de Forges, La Grande paroisse, Montereau-fault-Yonne et Vernou La Celle Sur Seine).

Coordonnées : Mairie de la Grande paroisse - 77130 LA GRANDE PAROISSE

Tél. 06 30 67 01 68

LOISIRS ET JEUX

BRIDGE CLUB DE MONTEREAU

Président : Patrick Bellefroid

Activités : pratique et promotion du jeu de Bridge. Tournois de régularité et compétitions fédérales. Permanences : Chaque lundi et vendredi après-midi.

Coordonnées : 50 rue Léo Lagrange - 77130 MONTEREAU - Tél. 06 85 51 25 23



CINE PHOTO CLUB AMATEUR

Président : Thierry Merle

Activités : développer et perfectionner l'art du cinéma et de la photographie.

Coordonnées : 13 rue de la Pépinière Royale - 77130 MONTEREAU

Tél. 01 64 32 31 21 - 06 12 20 16 91 - thmerle@sfr.fr



CLUB DE DANSE BEL ÂGE

Contact : Jacqueline Levy

Activités : réunir les personnes désirant apprendre à danser ou se perfectionner. Permanences : Chaque jeudi de 9h à 12h au Centre Omnisports Jean Allasseur.

Coordonnées : 54 rue de Provins - 77130 MONTEREAU
Tél. 01 64 32 51 56 - 06 84 03 92 37



CLUB DE SCRABBLE DE MONTEREAU ET SES ENVIRONS

Présidente : Liliane Louis

Activités : entraînement et initiation au jeu de scrabble afin d'améliorer le vocabulaire, la grammaire et l'orthographe. Deux parties chaque lundi (13h50-15h50 et 16h-18h30, salle de la Faïencerie).

Coordonnées : 34 Grande Rue - 77130 LA GRANDE PAROISSE –
Tél. 01 64 32 14 13 - liliane.louis1@gmail.com



LES AIGLONS HMG

Président : Michel Genest

Activités : regroupement de motards amoureux de belles mécaniques afin d'organiser des rencontres et des sorties touristiques ou culturelles en groupe.

Coordonnées : 12 bis rue de Cannes - 77940 ESMANS
Tél. 01 64 70 30 50 - 06 81 43 01 33 - michelgenest77@orange.fr

LES MAMANS VOLONTAIRES

Présidente : Béatrice Corneillan

Activités : activités et sorties en famille en rassemblant les enfants et leurs parents durant les vacances, week-end et jours fériés.

Coordonnées : 3 rue Henri Barbusse - 77130 MONTEREAU
Tél. 06 27 13 48 36 - mamansvolontaires@gmail.com



PUISSANCE BRICK

Président : Jean-Marie Albouy-Guidicelli

Activités : réunir les fans de LEGO pour des rendez-vous de construction. Ateliers enfants : mercredi (14h-16h et 16h30-18h30), samedi (10h-12h, 14h30-16h, 16h30-18h30), dimanche (14h-16h).

Coordonnées : Halle Nodet - 2 rue Pierre Corneille - 77130 MONTEREAU
Tél. 07 71 14 81 45



SGFGYSL SCOUTS ET GUIDES DE FRANCE GROUPE YONNE SEINE ET LOING

Responsable : Christelle Masson

Activités : mouvement catholique contribuant à l'éducation des jeunes et à leur engagement dans la vie sociale selon les méthodes du scoutisme.

Coordonnées : 18 rue de Flagy - 77940 THOURY FEROTTES
Tél. 06 20 56 49 76 - 06 22 27 59 53 - sgdfysl@gmail.com



Monteromobile, organisé par l'association « Club 41 »

PATRIOTISME



AAMMAC AMICALE DES ANCIENS MARINS ET MARINS ANCIENS COMBATTANTS

Président : Alain Melzassard

Activités : renforcer les liens d'amitié qui unissent les anciens marins dans le souvenir des joies, des efforts, des dangers et aussi des sacrifices vécus en commun au service de la France.

Coordonnées : 30 rue du Pré Vert - 77130 SAINT GERMAIN LAVAL
Tél. 01 64 32 91 72 - 06 62 82 66 07 - a.melzassard@wanadoo.fr

ACPG CATM ANCIENS COMBATTANTS PRISONNIERS DE GUERRE ET COMBATTANTS D'ALGÉRIE, TUNISIE ET MAROC

Président : François Guenin

Activités : regrouper ses membres dans un esprit de solidarité pour la défense de leurs intérêts et pour la sauvegarde de la paix par la coopération internationale et l'amitié entre les peuples.

Coordonnées : 6 rue de l'Ancienne Piperie - 77130 MONTEREAU
Tél. 01 64 32 20 78

ASORME AMICALE DES SOUS-OFFICIERS DE RÉSERVE DE MONTEREAU ET SES ENVIRONS

Président : Jean Colas

Activités : resserrer les liens entre les sous-officiers de réserve et l'armée. Aider, informer et perpétuer le devoir de mémoire. Permanences mensuelles à la Halle Nodet - MONTEREAU.

Coordonnées : 47 rue de Varennes Prolongée - 77130 MONTEREAU
Tél. 01 64 70 01 49 - 06 07 29 86 74 - jean.nicole.colas@gmail.com

ARACVG ASSOCIATION RÉPUBLICAINE DES ANCIENS COMBATTANTS ET VICTIMES DE GUERRE

Présidente : Marianne Longuet

Activités : rassembler les anciens combattants, les informer de leur actualité et participer aux manifestations locales.

Coordonnées : 3 route de Cannes Ecluse - 77130 MONTEREAU -
Tél. 06 30 91 70 20 - lhym@orange.fr



CEACVG COMITÉ D'ENTENTE DES ANCIENS COMBATTANTS ET VICTIMES DE GUERRE / LE SOUVENIR FRANÇAIS, COMITÉ DU CANTON DE MONTEREAU / SACMVG, SOCIÉTÉ DES ANCIENS COMBATTANTS MUTILÉS ET VICTIMES DE GUERRE

Président : Bernard Sale

Activités : association patriotique, de mémoire et de défense des anciens combattants

Coordonnées : 15 rue de l'Eglise - 77130 FORGES
Tél. 09 62 20 70 17 - 06 78 78 26 96 - sale.bernard@orange.fr

FNRGSSM FÉDÉRATION NATIONALE DES RETRAITÉS DE LA GENDARMERIE SECTION SUD SEINE-ET-MARNE, AFFILIÉE AU COMITÉ D'ENTENTE DES ANCIENS COMBATTANTS ET VICTIMES DE GUERRE

Président : Guy Lorendeau

Coordonnées : 555 rue Maurice Wanlin - 77370 FONTENAILLES
Tél. 06 83 05 68 46

FNACA FÉDÉRATION NATIONALE DES ANCIENS COMBATTANTS EN ALGERIE, MAROC ET TUNISIE**Président :** Lucien Trincheau**Activités :** renforcer les liens entre les anciens combattants et sauvegarder leurs droits**Coordonnées :** 28 avenue du Général de Gaulle - 77130 MONTEREAU
Tél. 01 60 96 27 63**PASSION VÉLO****VELO SUD 77****Président :** Henri Auclair**Activités :** défendre les intérêts des cyclistes par l'analyse des besoins en matière d'infrastructures et par la concertation avec les collectivités. Développer les déplacements non polluants.**Coordonnées :** 8 Grande Rue Saint Maurice - 77130 MONTEREAU
Tél. 01 64 32 28 39 - 06 81 37 69 51 - velosud77130@orange.fr**PROFESSIONNEL ET FORMATION****ASSOCIATION DES COMMERÇANTS AMBULANTS DE MONTEREAU****Président :** Najib Nachdi**Activités :** redynamiser les marchés en ville haute et en ville basse.**Coordonnées :** 7 rue de Paris - 77130 MONTEREAU
Tél. 06 63 82 52 76**COMITE D'ORGANISATION DE LA FOIRE DE MONTEREAU****Président :** François Timbert**Coordonnées :** COMITE DE LA FOIRE - BP 28 - 77871 MONTEREAU CEDEX
Tél. 01 64 31 29 76 - secretariat-foire@orange.fr**COMME 1 AUBAINE****Président :** Alain Drèze**Contact :** Henri BRUN - Tél. 06 35 32 57 12**Activités :** Créer du lien social, favoriser la solidarité et améliorer le pouvoir d'achat.**E2C 77** ECOLE DE LA 2^e CHANCE DE SEINE-ET-MARNE**Président fondateur :** Yves Jégo**Responsable du site pédagogique :** Catherine MOREAU**Activités :** Insertion professionnelle et sociale pour les 17/25 ans. Parcours renforcé (35h/semaine), individualisé, rémunéré en alternance (3 semaines et formation de 4 semaines en entreprises). Permanences : du lundi au vendredi de 9h à 17h.**Coordonnées :** 7 rue du Calvaire - 77130 MONTEREAU
Tél. 01 64 70 57 40 - info.e2c77@gmail.com

GCDC GROUPEMENT COMMERCIAL DU CONFLUENT MONTEREAU**Président :** Pascal Bourgeois**Activités :** promotion et développement de l'activité commerciale à Montereau**Coordonnées :** C L'IMMO - 92 rue Jean Jaurès - 77130 MONTEREAU

Tél. 01 60 72 66 36 - montereau.assoc.commerce@gmail.com

**INCUBERIE****Présidente :** Stéphanie Talbot**Activités :** promouvoir, valoriser, accompagner l'entrepreneuriat et l'innovation sociale et ainsi être un vecteur d'insertion, d'optimisation des talents et des initiatives sur ses territoires d'intervention.**Coordonnées :** Centre Stop & work - 5 rue du Chatelet - 77130 MONTEREAU

Tél. 01 64 69 60 13 - incuberie@gmail.com

**MILOBEM** MISSION LOCALE DU BASSIN ECONOMIQUE DE MONTEREAU**Président :** Alain Demelun**Activités :** aide à l'insertion socioprofessionnelle des jeunes de 16 à 25 ans.

Permanences : Du lundi au jeudi (9h-12h30, 13h45-17h30), vendredi (8h30-12h15, 13h45-17h00).

Coordonnées : 5 rue des Clomarts - 77130 MONTEREAU

Tél. 01 60 57 21 07 - v.martin-guyot@mlmontereau.fr

MONTEREAU DEBOUT**Président :** Jean-Claude Gotfryd**Activités :** défense et sauvegarde des activités commerciales du centre-ville de Montereau.**Coordonnées :** Manhattan - 59 rue Jean Jaurès - 77130 MONTEREAU

Tél. 01 60 96 29 15 - jcgotfryd@aol.com

UNAPE DU CANTON DE MONTEREAU**Présidente :** Corinne Genot**Activités :** association indépendante de parents d'élèves.**Coordonnées :** 52 avenue du général de Gaulle - 77130 MONTEREAU

Tél. 01 60 96 36 60 - unaape.montereau@gmail.com

SOUTIEN SOCIAL**ADVC 77** ASSOCIATION DES VEUVES, VEUFs ET PARENTS D'ORPHELINS DE SEINE-ET-MARNE**Présidente :** Liliane Mondin**Activités :** accueillir, écouter les veuves et veufs et les accompagner. Organiser des réunions amicales pour rompre la solitude.**Coordonnées :** Maison Jean XXIII - 27 rue E. Michelet - 77000 MELUN

Tél. 01 60 23 04 64 / 07 86 09 48 18 - advc77@orange.fr

AAUTM ASSOCIATION D'AIDE D'URGENCE DES TRAVAILLEURS TURCS DE MONTEREAU**Président :** Celal Uygun**Activités :** aide d'urgence aux travailleurs turcs. Aide aux rapatriements des défunts en Turquie.**Coordonnées :** 3 rue Jean Bouin - 6D 77130 MONTEREAU - Tél. 06 29 69 82 85



ARM ASSOCIATION DES RETRAITÉS DE MONTEREAU

Président : Lahcen Chkif

Activités : défense des intérêts légitimes de ses membres dans le domaine de la retraite. Permanences : le jeudi et le samedi de 11h30 à 12h30.

Coordonnées : 36 square Beaumarchais - 77130 MONTEREAU
Tél. 06 26 11 92 97 - lahcen.chkif@orange.fr

AVENIR ET REUSSITE

Président : Djelloul Zenaini

Activités : aide aux devoirs et soutien scolaire, lutte contre l'échec scolaire et l'illettrisme.

Coordonnées : 7 rue de la Maison Garnier - 77130 MONTEREAU
avenir.reussite@gmail.com



COMITE D'ENTRAIDE AUX FAMILLES

Présidente : Rosa Da Fonseca

Activités : service d'aide à domicile pour personnes âgées, convalescentes, en situation de handicap et familles. Permanences : du lundi au vendredi (8h-12h30, 13h30-17h)

Coordonnées : 9 avenue du Maréchal Leclerc - 77130 MONTEREAU
Tél. 01 60 73 54 30 - entraide.familles77@free.fr

FAMILLES RURALES

Président : Pierre Diasonama

Activités : aider les personnes et les entreprises à remplir les formulaires administratifs et faire différentes démarches administratives. Permanences : mercredi (14h-18h) et samedi (9h-12h).

Coordonnées : Halle Nodet 1^{er} étage bureau n°3 - 2 rue Pierre Corneille
77130 MONTEREAU - Tél. 01 60 71 61 24 - 06 50 69 97 29 - 06 21 87 95 70
fr-montereau@laposte.net



MAISON DE LA FAMILLE AU PAYS DE FONTAINEBLEAU

Présidente : Marie-Christine Darlot

Activités : espace de rencontre neutre pour le maintien des relations entre enfants et parents ou tiers lorsque la situation familiale est très conflictuelle. Permanences : uniquement sur rendez-vous.

Coordonnées : 17 rue Paul Jozon - 77300 FONTAINEBLEAU
Tél. 01 60 39 08 76 - maisondefamille77300@gmail.com

ODE ORIENTATION DEVELOPPEMENT EMPLOI

Référent : Estelle Paillard Roy

Activités : proposer aux particuliers, aux collectivités locales, aux associations et entreprises des personnes connaissant des difficultés particulières d'insertion sociale et professionnelle.

Coordonnées : 54 avenue du Général de Gaulle - 77130 MONTEREAU
Tél : 01 60 57 54 01 - 06 07 46 32 94 - montereau@ode77.fr

SPIRITUEL

ASSOCIATION CULTUELLE DES MULSULMANS
DE MONTEREAU**Président :** Mohamed Kortas**Activités :** pratique du culte, enseignement de l'Islam et de la langue Arabe, sensibilisation des jeunes aux problèmes de l'insécurité dans la ville, célébration des fêtes musulmanes.**Coordonnées :** 64 avenue de Surville - 77130 MONTEREAU
Tél. 07 70 04 06 61 - tidili130@hotmail.fr

ASSOCIATION INTERPAROISSIALE DE MONTEREAU

Président : Henri Crette**Activités :** aide à des œuvres inspirées par l'église catholique en mettant notamment à leur disposition les immeubles nécessaires.**Coordonnées :** 1 rue du Parvis - 77130 MONTEREAU
Tél. 01 64 70 33 23 - henri.crette@sfr.fr

AFPSJC ASSOCIATION FRANÇAISE DES PÈLERINS DE SAINT-JACQUES-DE-COMPOSTELLE

Président : Guy Auguste**Activités :** faire connaître le pèlerinage de Saint-Jacques-de-Compostelle et donner tous les renseignements pour faire ce chemin.**Coordonnées :** 38 avenue de la Libération - 77130 MONTEREAU
Tél. 01 64 32 91 24 - 06 72 08 85 33 - auguste.ultraia@gmail.com

NJCM NOUVELLE JERUSALEM DE MONTEREAU

Président : Zouine Grandville**Activités :** propager la parole de Dieu.**Coordonnées :** 25 rue des Chesnois - 77130 MONTEREAU
Tél. 09 53 02 97 57 - 06 23 92 34 97 - telec.ro@hotmail.fr

SYNDICATS

CFDT 77 UNION LOCALE

Secrétaire général : Marc Francon**Activités :** organisation syndicale de salariés et renseignements juridiques sur le droit du travail. Permanences : mardi (17h-19h).**Coordonnées :** 2 rue Pierre Corneille - 77130 MONTEREAU
Tél. 01 64 69 26 06 - 01 60 59 06 60 - ud-cfdt.77@orange.fr



CFTC CONFÉDÉRATION FRANÇAISE DES TRAVAILLEURS CHRÉTIENS

Président : Stéphane Martin

Activités : accompagnement du salarié, formation, maladie professionnelle, litiges avec l'employeur, conditions de travail, retraite, logement...

Permanences : lundi et mercredi après-midi sur RDV.

Coordonnées : Halle Nodet - 2 rue Pierre Corneille - 77130 MONTEREAU
Tél. 01 64 37 67 90 - 06 58 86 92 26 - cftcud-sm@wanadoo.fr



CGT

Secrétaire générale : Isabelle Rose

Activités : défense et assistance des salariés. Permanences : mardi (15h-17h, sur rendez-vous).

Coordonnées : 1 avenue Molière - 77130 MONTEREAU
Tél. 06 83 01 99 02 - ulcgt.montereau@wanadoo.fr

TOURISME ET PATRIMOINE



LES AMIS DE LA COLLEGIALE DE MONTEREAU

Président : Michel Baudry

Activités : contribuer à la mise en valeur, à la protection et à la restauration de la Collégiale de Montereau. Reconstitution d'une tribune d'orgue.

Coordonnées : 3 bis quai des Noues - 77130 MONTEREAU
Tél. 01 64 70 05 17 - 06 81 64 55 05 - michel.f.baudry@orange.fr

CAP MONTEREAU

Présidente : Chantal Jamet

Activités : organiser et soutenir des manifestations tendant à animer la Ville et contribuer à sa promotion. Entretenir les liens de jumelages. Faire découvrir le patrimoine.

Coordonnées : 8 boulevard des Messieurs - 77130 MONTEREAU
Tél. 01 64 32 54 40 - 06 07 74 82 31 - chantal.jamet4@wanadoo.fr



CONFRERIE DU BRIE DE MONTEREAU

Président : Georges Lenoir

Activités : défense, promotion, publications, valorisation du Brie de Montereau et soutien aux productions fromagères de Brie de Seine-et-Marne.

Coordonnées : 86 avenue du 8 Mai 1945 - 77130 VARENNES SUR SEINE
Tél. 01 64 32 09 93 - 06 61 26 48 34 - georges.lenoir334@orange.fr





Annuaire Ville Pratique

Numéros d'urgence / Numéros locaux utiles	168
Artisans	168
Divers commerces et services	171
Médical et para-médical	176
Se restaurer	180
Plan	183

NUMÉROS D'URGENCE	
SAMU	15
POLICE SECOURS	17
SAPEURS POMPIERS	18
URGENCE GAZ	08 00 47 33 33
CENTRE ANTI-POISON	01 40 05 48 48
PROPRETÉ PROXIMITÉ	08 00 07 71 30



NUMÉROS LOCAUX UTILES			PLAN
COMMISSARIAT DE POLICE VB	5, avenue du Maréchal Leclerc	01 64 69 39 30	F4
COMMISSARIAT DE POLICE VH	9, rue Fleur Bégné	01 60 57 59 20	B4
HÔTEL DE VILLE	54, rue Jean Jaurès	01 64 70 44 00	E4
MAISON DES SERVICES PUBLICS	3, rue André Thomas	01 60 57 21 00	C3
POLICE MUNICIPALE	4, rue Pierre Corneille	01 64 70 38 87	G4
TRÉSOR PUBLIC	10, Rue Etienne Thibault	01 64 32 01 03	F3
COMMUNAUTÉ DE COMMUNE DU PAYS DE MONTEREAU	29, Avenue du Gl de Gaulle	01 60 73 44 00	F3
CONFLUENCE HABITAT	45, square Beaumarchais	01 64 70 53 00	B4
SIRMOTOM	22, rue de la Grande Haie	01 64 32 67 23	
SITCOME/SIYONNE	65 bis, rue Léo Lagrange	08 25 00 08 18	G3-G4
GARE SNCF DE MONTEREAU	Place Pierre Sémard	08 92 35 35 35	G2
CENTRE HOSPITALIER	1 bis, rue Victor Hugo	01 64 31 64 31	E4-F4
CHAMBRE DES MÉTIERS ET DE L'ARTISANAT	5, avenue du Maréchal Leclerc	01 64 79 26 60	F4

ARTISANS

ATELIER DE RETOUCHE			PLAN
KARAMAN TEVFIK	7, rue Emile Zola	01 64 32 57 21	E4
CONSTRUCTION DE MAISONS INDIVIDUELLES			
E.D.M.	31, rue Gué Pucelle	06 30 69 15 78	E1-E2-E3
FABRICATION DE VÊTEMENTS FEMININS SUR MESURE			
GRUJICIC PREDRAG	39, rue de Varennes	01 64 32 78 57	F1-F2-F3
FIOUL-GAZOLE-BIO CARBURANTS			
BOLLORE ENERGIE	43, rue Gué Pucelle	01 64 32 00 80	E1-E2-E3
GRAPHISME - DÉCORATION			
M.C. GRAPHIQUE	15, rue des Récollets	01 64 70 09 60	E4
IMPRIMERIE			
IMPRIMERIE DU CONFLUENT	6, avenue du M ^{al} de Lattre de Tassigny	01 64 32 54 25	F3
MONTEREAU IMPRESSIONS	63, avenue du Général de Gaulle	01 60 96 30 42	F3
INSTALLATION D'EAU ET DE GAZ			
BOURIAH MOHAMED	14, rue Fleur Bégné	06 33 91 77 31	B4
GIBAUT CHRISTOPHE	22 bis, boulevard Chéreau	01 64 32 55 88	G3-G4
SARL SIMO	1, place du Général Delort	06 25 27 63 67	B4
SN CASAGRANDE	19, rue de la Grande Haie	01 60 96 20 05	E6-E7-E8
VALE LUCIEN	6, rue du Pharle	01 64 70 33 44	D6

INSTALLATION ÉLECTRIQUE			PLAN
BEN.COM	8, rue de la Maison Garnier	06 33 56 87 45	B2
DELVAUX BAPTISTE	33, rue du Bateau	06 78 31 47 20	D2-D3
DOMINGUES ANTONY	10, rue Kecker	01 64 31 44 97	F3-G3
ENTREPRISE MONTERELEC	3, rue Jean Bouin	01 64 32 41 10	C3
ETS HUGNOT VINCENT	19, boulevard Crette-Preignard	01 64 32 05 56	F3
HODIER GABRIEL	54, avenue du Général de Gaulle	01 64 70 26 38	F3
IDOUDI NACEUR	8, rue des Changes	06 48 40 49 03	E4
SADELEC FRANCE	3, rue de la Faïencerie	06 26 44 63 72	E3-E4
SARI HASAN	44, square Beaumarchais	01 60 57 08 97	B4
SOCIÉTÉ CHASTRAGNAT	5, rue Habert	01 64 32 83 63	G3
INSTALLATION ET ENTRETIEN DE CLIMATISATION ET CHAUFFERIE			
E2TH	7, rue de la Maison Garnier	06 86 20 57 05	B2
HECP	Impasse de la Cour des Motteux	01 60 96 53 91	E4
ROY VINCENT	9, place Pierre Semard	01 60 72 79 00	G2
LOCATION DE MATERIEL DIVERS			
LOXAM	12, rue des Clomarts	01 60 73 59 12	D5
MASTERLOC	10, route de Provins	01 64 23 40 61	D5
MAÇONNERIE GÉNÉRALE			PLAN
BMH CONSTRUCTION	1, avenue Molière	06 12 36 15 00	B4
BRC GABI CONSTRUCTION	3, rue d'Enfer	06 46 64 30 69	B2
BULUN MURAT	1, rue de Paredes	06 26 89 20 95	B4
DEBAQUE RÉNOVATION	2, rue de la Maison Garnier	06 80 65 25 81	B2
DMC RÉNOVATION	2, rue de la Maison Garnier	01 64 32 64 02	B2
EMTC BÂTIMENT	7, rue de la Maison Garnier	06 77 97 85 07	B2
ENT. C. DA CUNHA	8, rue de la Poterie	06 69 18 13 82	B2
EURL L.A.J.	8, rue des Changes	02 38 87 34 37	E4
GRC CONSTRUCTION	7, rue de la Maison Garnier	01 60 70 41 62	B2
GUILLON-MORIZE SARL	6, rue du Paty	06 24 78 10 68	D5
KARAHAN	5, rue Hôtel Dieu	09 64 07 56 97	E4
LES MACONNAISES	9, place du Marché au Blé	01 60 74 89 12	E4
SEINE ET MARNE CONSTRUCTIONS	36, square Beaumarchais	01 64 70 01 11	B4
SHAFT CONSTRUCTION	5, rue Hôtel Dieu	01 60 70 27 54	E4
MAÎTRE D'ŒUVRE BÂTIMENT			
SARL RDC	94, avenue du Général de Gaulle	01 60 96 63 15	F3
MENUISERIE BOIS			
C.P.M.	26, avenue du M ^{al} de Lattre de Tassigny	06 15 20 97 30	F3
ESPACE CONFORT	6 bis, rue du Châtelet	09 64 14 56 99	F2
LDM HABITAT	1, rue de la Faïencerie	01 60 72 85 29	E3-E4
MÉTALLERIE - SERRURERIE			
AK MÉTAL	9, rue Roberte Boucher	01 60 74 82 15	B2
ART LIFT	35, rue des Dames	01 64 31 08 32	E2-E3
MÉTAL S 77	9, rue Roberte Boucher	01 64 24 97 90	B2
TELLIER CLAUDE	13, rue Paul Jozon	01 60 96 13 27	G4

PEINTURE EXTÉRIEURE			PLAN
ÉTINCEL	7, rue du Pharle	01 60 74 73 55	D6
PEINTURE INTÉRIEURE			
ALIOUI ABDERRAHMANE	7, rue Fleur Bégné	06 87 25 08 51	B4
BAHAMMOU SAID	9, rue Roberte Boucher	01 60 57 08 75	B2
DÉCLIC RÉNOV	2, square Jean-Jacques Rousseau	06 29 54 42 27	B5
DOGAN PHILIPPE	11, place Gérard Philipe	06 75 37 05 68	A6
IMAGE	11, place Gérard Philipe	01 64 32 96 59	A6
SARL KONYA BATIMENT	16, rue Paul Langevin	06 32 46 42 12	C3
PLÂTRERIE D'INTÉRIEUR			
FINITION 77	4, rue Louis Braille	06 12 36 14 97	B3
RE-AG	8, rue des Changes	01 60 96 62 56	E4
PLOMBERIE			
ATLAS PLOMBERIE	9, rue Anatole France	06 51 22 01 48	B4
BELLINI	26, rue Grande Haie	09 75 87 11 76	E6-E7-E8
CHK	14, rue Jean Baptiste Chazal	07 78 63 58 07	
COMBUTEC	3, rue de la Poterne	01 64 32 77 30	E4
SIMO SARL	1, place du Général Delort	06 25 27 63 67	B5
REVÊTEMENT DES SOLS ET DES MURS			
CARSOL	21, rue Léo Lagrange	01 64 32 93 41	G3-G4
ÉLÉGANCE PARQUET	6, rue Victor Hugo	06 23 47 45 56	E4-F4
LATIF SHADID	4, place des Boulains	01 64 32 21 02	C4
MILAN	9, chemin De Halage De L'yonne	01 64 70 55 50	E5
MONTEREAU MAINTENANCE	5, route de Bray	06 98 53 02 12	E6-E7-F7-F8
SALMON PASCAL	7, rue Pierre Thuin	01 72 66 24 73	D5
TAXIS			
MARIA FRANCIS	28, avenue du M ^l de Lattre de Tassigny	01 60 96 82 82	F3
SAUVAGE JEAN-PAUL	10, rue Victor Hugo	01 72 79 01 99	E4-F4
TAXI MIMOUNI	Place Pierre Semart	06 07 49 93 51	G2
TAXIS CANAT	Place Pierre Semart	06 83 43 68 25	G2
TERRASSEMENT			
A.T.D.	Rue du Saut du Lièvre	06 50 40 74 60	E7
P.A.V. FRANCE	10, rue des Chapeliers	06 10 45 60 90	E4
AEC ENVIRONNEMENT	1, impasse de la Vieille Ecluse	01 64 23 33 16	C6
ETS MOREL	20, route de Provins	01 64 32 38 12	B7-C6
PREVOTS ANTHONY	1 bis, boulevard des Messieurs	06 88 69 75 66	E3
STÉ TRAVAUX PUBLIC OPTIMUM	10, rue des Chapeliers	06 08 66 75 80	E4
TRAITEMENT ET REVÊTEMENT DE MÉTAUX			
JDS COLOR	Rue Roberte Boucher	01 64 22 99 75	B2





ACHAT D'OR ET DE MÉTAUX PRÉCIEUX			PLAN
MISTER GOLD	69, rue Jean Jaurès	01 60 70 91 61	E4-F4
AGENCE IMMOBILIÈRE			
ACT'IMMO	36, rue Jean Jaurès	01 60 70 00 77	E4
AGENCE ALEXANDRE 85	107, rue Jean Jaurès	01 64 32 80 50	E4
CENTURY 21 MARTINOT IMMO.	58, rue Jean Jaurès	01 64 32 21 21	E4
C-L'IMMO	92, rue Jean Jaurès	01 60 72 66 36	E4
GUY HOCQUET	66, rue Jean Jaurès	01 64 70 36 22	E4
LAFORÊT IMMOBILIER	8, rue Emile Zola	01 64 31 31 31	E4
ORPI	11, place du Marché au Blé	01 64 32 70 42	E4
REAL IMMOBILIER	76, rue Jean Jaurès	01 64 32 44 00	E4
AGENCE DE VOYAGE			
VERNIN VOYAGES	14, rue Jean Jaurès	01 60 96 11 11	E4
ANIMALERIE			
ESPACE CANIN	ZAC La Sucrierie	01 60 74 80 08	G4
ASSURANCE			
ALLIANZ	11, rue de la Poterne	01 64 32 00 82	E4
ALLIANZ	93, rue Jean Jaures	01 64 70 10 51	E4-F4
AREAS ASSURANCES	3, rue des Chapeliers	01 60 96 13 82	E4
ASSU 2000	15, rue Jean Jaurès	08 20 04 20 00	E4-F4
AVIVA ASSURANCES	8, rue des Chapeliers	01 64 32 31 32	E4
AXA ASSURANCES	91, rue Jean Jaurès	01 64 32 14 08	E4
AXA-UNION ASSU. DE PARIS	1, rue du Général de Gaulle	01 64 32 03 46	G2-F3
GENERALI ASSURANCES	12, place du Calvaire	01 64 31 04 04	E4
MAAF ASSURANCES	109, rue Jean Jaurès	08 20 30 08 20	E4
MACIF	5, place du Colonel Fabien	09 69 39 49 29	E4
MATMUT ASSURANCES	26, rue Jean Jaurès	01 64 70 35 76	E4
MMA	2, place du Colonel Fabien	01 64 32 07 04	E4
MUTUELLE BLEUE	56, rue Jean Jaurès	01 64 70 55 40	E4
AUTO ÉCOLE			
AUTO-ÉCOLE CONFLUENCE	9, rue de la Poterne	01 60 72 79 51	E4
AUTO-ÉCOLE DE LA GARE	4, rue du 8 Mai 1945	01 64 32 03 35	G2
AUTO-ÉCOLE AENJ	103, rue Jean Jaurès	01 64 32 63 18	E4
AUTO-ÉCOLE SUD 77	12, avenue du Général de Gaulle	09 84 22 21 39	G2-F3
BS AUTO ECOLE	1, avenue du Lycée	09 86 55 22 26	C4

BANQUE			PLAN
BNP PARIBAS	24, rue Jean Jaurès	08 20 35 00 16	E4
BNP PARIBAS	Place Jean XXIII	08 20 35 00 16	B4
BRED	9, rue Jean Jaurès	08 20 33 63 36	E4
BRED BANQUE POPULAIRE	16, rue de la Grande Haie	08 20 33 63 36	E6-E7-E8
BUREAU DE POSTE	14, place du Vieux Marché	01 60 73 58 03	E4
CAISSE D'ÉPARGNE	8, boulevard Diderot	01 64 32 16 23	D3
CAISSE D'ÉPARGNE	15, rue Victor Hugo	01 64 32 75 11	E4-F4
CIC - SNVB	1, Avenue du Maréchal Leclerc	01 64 69 81 50	F 4
CRÉDIT AGRICOLE	Boulevard Diderot	01 60 73 44 41	D3
CRÉDIT AGRICOLE	1, rue de la Pépinière Royale	01 64 70 55 68	E3
CRÉDIT MUTUEL	19, rue Jean Jaurès	08 20 28 84 93	E4
LCL - LE CRÉDIT LYONNAIS	30, rue Jean Jaurès	01 64 70 50 50	E4
SOCIÉTÉ GÉNÉRALE	80, rue Jean Jaurès	01 60 73 54 80	E4
BARBIER - COIFFEUR			
BARBER SHOP BY SELIM	38, rue Jean Jaurès	01 64 22 24 35	E4
CLASS	19, rue des Récollets	09 50 87 38 47	E4
BAZAR			
ACTION	Route de Sens	01 60 57 51 69	H5
BUT	Route de Sens	01 60 96 15 99	H5
CHIC DISCOUNT	95, rue Jean Jaurès	01 60 96 25 86	E4
GIFI	ZAC de la Sucrierie	01 64 70 34 75	G4
MAXXILOTS	ZAC de la Sucrierie	01 64 23 91 59	G4
BIEN-ÊTRE - SOPHROLOGIE			
EVOLUTION FORMATION CONSEIL	23, rue de la Poterie	01 64 24 04 28	E4
BIJOUTERIE			
DESIOR	43, rue Jean Jaurès	01 64 32 04 17	E4
BLANCHISSERIE			
BLANCHISSERIE BLANCHE NEIGE	27, boulevard Crette-Preignard	01 60 96 12 94	F3
EURO PRESSING	82, rue Jean Jaurès	01 64 70 31 92	E4
LAVOBOX	24 bis, rue de Varennes	01 64 24 23 10	F1-F2-F3
PRESSING DISSY	Boulevard Diderot	01 64 32 93 32	D3
BRICOLAGE			
COCELEC	13, rue de la Grande Haie	01 64 32 65 39	E6-E7-E8
LDM HABITAT - GROSFILLEX	1, rue de la Faiencerie	01 60 72 85 29	E3-E4
MICA	Rue de la Maison Garnier	01 60 57 52 60	B2
MR. BRICOLAGE	ZAC de la Sucrierie	01 64 32 06 78	G4
POINT P - LUSSIANA	Rue des Sécherons	01 60 94 22 00	C7
BRODERIE D'ART			
CHRISTINE HURIER	5, avenue du Maréchal Leclerc	06 64 43 20 14	F4
CENTRE DE LAVAGE			
BELLE AUTO LAVAGE	51, rue Léo Lagrange	01 64 32 24 02	G3-G4
CENTRE AUTO GÉNÉRALISTE			
EUROMASTER	7, rue des Clomarts	01 64 32 11 98	E6-D6
CENTRE DE REMISE EN FORME			PLAN
MAGIC FORM	27, rue des Dames	01 64 31 04 17	E2-E3

CHAUSSURES			PLAN
EMPREINTES CHAUSSURES	25, rue Jean Jaurès	01 64 32 00 61	E4
CIGARETTES ÉLECTRONIQUES			
LIGHT CLOPE	20, rue Jean Jaurès	09 84 04 35 30	E4
POINT SMOKE	4, rue Emile Zola	01 74 80 63 31	E4
COIFFURE			
ADEM	9, place Diderot	01 60 96 65 62	B3
AINSI SOIT JE	84, rue Jean Jaurès	01 60 96 29 66	E4
ANAELLE TENDANCE	12, place du Colonel Fabien	01 60 71 95 30	E4
ART ET COIFFURE	73, rue Jean Jaurès	01 64 32 01 82	E4
COIFF & CO	41, rue Jean Jaurès	01 64 22 82 40	E4
COIFFURE CHANTAL	7, rue Victor Hugo	01 60 96 22 22	E4-F4
COIFFURE DE LA GARE	65, avenue du Général de Gaulle	01 60 70 58 73	G2-F3
COIFFURE EXCLUSIVE	5, rue Couverte	01 60 96 24 80	E4
COUP'TIF 77	4, rue Jean Jaurès	01 72 66 74 75	E4
C'TIF COIFFURE	87, rue Jean Jaurès	01 72 66 70 81	F4
DIEZ LOOK COIFF	11, rue du Docteur Arthur Petit	01 74 80 67 09	E4
DUO COIFF	11, place du Colonel Fabien	01 60 57 07 99	E4
ESPACE COIFFURE	101, rue Jean Jaurès	01 60 96 90 01	E4
HAIR LOOK	6, rue du Calvaire	01 64 32 99 55	E4
INFINITIF COIFFURE	24, rue Danielle Casanova	01 64 32 12 17	E4
LES MAINS D'OR	3b, rue Des Chapeliers	09 73 63 31 17	E4
LILITH COIFFURE	Boulevard Diderot	01 64 31 01 14	D3
SAINT BRICE COIFFURE	2, rue d'Yonne	01 64 32 11 58	F4
STUDIO CITY	2, rue Jean Jaurès	01 64 32 05 32	E4
TCHIP COIFFURE	40, rue Jean Jaurès	01 60 57 04 35	E4
TIF MODE	76, avenue du Général de Gaulle	01 64 32 11 20	G2-F3
TOUT POUR ELLE	9, place Diderot	01 60 71 89 97	D3
VOLUP'T	5, rue Emile Zola	01 60 71 87 93	E4
CONCESSIONNAIRE AUTOMOBILE			
CITROEN	1, rue des Clomarts	01 64 32 01 86	E6-D6
SAINT MARTIN AUTOMOBILES	8, rue de Provins	01 60 96 27 73	D5
CONTRÔLE TECHNIQUE AUTOMOBILE			
AUTOVISION	31, rue des Dames	01 60 96 29 10	E2-E3
DEKRA	1, avenue du Général de Gaulle	01 64 32 75 05	G2-F3
CORDONNERIE			
CORDONNERIE BOURDONCLE	97, rue Jean Jaurès	06 74 90 37 59	E4
ISA	Boulevard Diderot	01 64 32 93 32	D3
CRÉATEUR DE BIJOUX			
ATELIER MARI T	5, avenue du Maréchal Leclerc	06 82 91 74 66	F4
DODIE CREA	5, avenue du Maréchal Leclerc	06 59 84 33 79	F4
LOULOUS KARA	5, avenue du Maréchal Leclerc	06 25 30 78 38	F4
CRÉDIT IMMOBILIER			
CREDIT FONCIER	8, place du Colonel Fabien	01 84 18 41 00	E4
DÉCORATION			
DECORINE	5, rue du Calvaire	01 60 72 64 71	E4
MILAN TOUTE LA DECO	9, chemin de halage de l'Yonne	01 64 70 55 50	E5

DIÉTÉTIQUE			PLAN
DIET PLUS	58, rue Jean Jaurès	01 64 32 45 06	E4
ÉLECTRODOMESTIQUE			
LEYSSENS THIERRY	17, rue Jean Jaurès	01 60 57 08 94	E4
ÉLECTROMÉNAGER			
ESPACE RV	2, boulevard de la République	01 64 32 91 18	F4
SOCIETE MOGICA	33, rue Léo Lagrange	01 60 72 74 56	G3-G4
ÉQUIPEMENTIER SPÉCIALISÉ			
PROFIL +	8, rue du Pharle	01 64 23 72 62	D6
ESPACES VERTS			
MONTEREAU ESPACES VERTS	33, rue Léo Lagrange	01 64 70 34 45	G3-G4
FENÊTRES			
FENÊTRES PETIT	ZAC de la Sucrierie	01 60 96 25 39	G4
FLEURISTE			
A L'ÉPI FLEURI	10, rue du Docteur Arthur Petit	01 64 32 14 19	E4
AMEL LYS	92, rue Jean Jaurès	01 64 32 43 28	E4
INFORMATIQUE			
ANYNS INFORMATIQUE	47, avenue du Général de Gaulle	01 60 57 51 03	G2-F3
CYB AIR SPACE	2, rue Victor Hugo	01 60 57 02 83	E4-F4
ESPACE CLIC	71, rue Jean Jaurès	01 64 23 62 40	E4-F4
GROUPE MEDIA CITY	6, rue des Chapeliers	01 75 15 12 63	E4
INEVO BUREAUTIQUE	35, rue Jean Jaurès	01 72 66 70 59	E4/F4
NDONG EMMANUEL	1, route de Sens	09 53 81 97 64	H5
SOS INFORMATIQUE	7, rue Victor Hugo	01 60 96 70 59	E4-F4
JARDINERIE			
GAMM VERT	14, route de Bray	01 60 96 33 55	E6-E7-F7-F8
JARDINERIE FLEURIE	Route de Bray	01 60 96 10 49	E6-E7-F7-F8
JOUETS			
JOUECLUB	Route de Sens	01 60 57 03 03	G4
LIBRAIRIE - PRESSE			
L'ENCRICR	97, rue Jean Jaurès	09 64 00 52 22	E4
LOCATION AUTOMOBILE			
CARGO	7, rue Victor Hugo	01 64 24 88 21	E4-F4
WAGO RENT	9, rue Roberte Boucher	06 68 68 11 06	B2
MAGASIN D'ACCASTILLAGE			
MARINE ET PLAISANCE	1, bd des Fosses Saint Maurice	09 52 38 21 30	E5
MATÉRIEL PARCS ET JARDINS			
CHAPUS PLAISANCE	19, rue de la Pépinière Royale	01 64 32 02 43	E3
MERCERIE			
COUSETTE	6, place du Marché au Blé	01 60 96 32 08	E4
PAPETERIE			
BURO PLUS EXPRESS	17, rue Victor Hugo	01 64 32 18 49	E4-F4
PARFUMERIE - PRODUITS DE BEAUTÉ - SOINS ESTHÉTIQUES			PLAN
BODY MINUTE / NAIL MINUTE	89, rue Jean Jaurès	01 64 32 33 53	E4-F4
DEL FINE	11, rue Fauquez	01 64 23 61 21	E3
ELEGANCE ET BEAUTE DE SOIE	10, rue Jean Jaurès	01 64 70 83 88	E4-F4
INSTITUT SARA	18, rue Danielle Casanova	01 60 96 59 91	E4

PARFUMERIE - PRODUITS DE BEAUTÉ - SOINS ESTHÉTIQUES			PLAN
MISS BEAUTE	5, rue de la Faiencerie	01 64 24 08 38	E3-E4
ONGL' EMOI	4, rue du Chaudron	01 72 79 25 17	E4
RELOOKING BEAUTE MINCEUR	10, Place du Colonel Fabien	09 86 45 10 42	E4
PÊCHE			
RELAIS PECHE	26, rue de Varennes	01 64 32 55 69	F1-F2-F3
PHOTOCOPIE - REPROGRAPHIE			
CALDAS MILENE	8, rue Pépinière Royale	06 72 21 65 41	E3
IMPRIM 77	8, rue des Changes	01 64 70 28 82	E4
KLR REPRO	17, rue Danielle Casanova	01 60 73 47 53	E4
PHOTOS			
MONTEREAU COLOR	6, ruelle Marquée	01 64 32 28 12	E4
PHOX	38, rue Jean Jaurès	01 64 32 80 78	E4
POMPES FUNÈBRES			
FB MARBRIER POMPES FUNEBRES	51, rue Léo Lagrange	01 60 96 18 18	G3-G4
MAISON FUNERAIRE	37, boulevard Chereau	01 64 70 36 11	G3-G4
MARBRIERIE LEBLANC	5, route de Provins	01 64 32 03 22	D5
PFG MARBRIERIE	2, rue Victor Hugo	01 60 96 25 90	E4-F4
ROC-ECLERC	4, route de Provins	01 64 32 69 79	D5
PRÊT-À-PORTER			
CUSTOM KLOTHING	7, rue des Chapeliers	01 74 80 49 25	E4
D&M	3, route de Sens		H5
FIRST	34, rue Jean Jaurès	01 60 96 12 82	E4
GEMO	Route de Sens	01 64 70 27 09	H5
LA HALLE !	Route de Sens	01 60 57 09 93	H5
MADO ET LES AUTRES	48, rue Jean Jaurès	01 64 32 28 00	E4
MANHATTAN	59, rue Jean Jaurès	01 60 96 29 15	E4
NEW SMART	37, rue Jean Jaurès	01 64 32 17 30	E4
ORCHESTRA	Route de Sens		H5
ZEEMAN	3, route de Sens	04 20 10 00 77	H5
RÉPARATION AUTOMOBILE			
AU GARAGE RUE DE PROVINS	17, rue de Provins	06 25 20 29 57	D5
AUTO DISTRIBUTION	Zac La Sucrierie	01 60 73 56 73	H5
CARROSSERIE BRIARDE FORD	12, rue Gué Pucelle	01 64 32 87 14	E1-E2-E3
GARAGE PIERRE THUIN	Rue du Saut du Lièvre	01 60 96 25 29	E7
LM 4X4 SERVICE	32, boulevard Chereau	01 60 57 00 22	G3-G4
MONTEREAU CARROSSERIE	8, rue des Prés Saint-Martin	01 64 32 01 25	E7
POINT S	2, rue Roberte Boucher	01 64 69 23 41	B2
SPEEDY	51 bis, rue Léo Lagrange	01 60 70 10 00	G3-G4
STAM LEPAPE	12, rue de la Faiencerie	01 64 32 07 74	E3-E4
RESTAURATION DE TABLEAUX			
BUIS BENOIST	5, avenue du Maréchal Leclerc	06 30 78 72 55	F4
SERVICES À DOMICILE			PLAN
ABC DOMICILE	9, rue des Chapeliers	09 50 16 13 71	E4
JUNIOR SENIOR	3, rue de la Faiencerie	09 54 45 71 71	E4

SOPHROLOGIE			PLAN
LE BIEN ETRE A FLEUR DE PEAU	99, rue Jean Jaurès	06 73 30 44 97	F4
TABAC			
LA CIVETTE DE MONTEREAU	1, rue du Docteur Arthur Petit	01 64 24 86 21	E4
LA CIVETTE DE SURVILLE	9, rue Racine	01 60 96 11 55	B4
LE MONTERREY	16, place du Marché au Blé	01 64 32 14 95	E4
TATOUAGE - PIERCING			
STYL'PINK TATTOO	2, rue de la Charité	01 60 96 31 73	E4
TÉLÉPHONIE			
OZ MOBILE	82, rue Jean Jaurès	06 40 49 18 48	E4-F4
TRAVAIL TEMPORAIRE			
ADECCO	66, rue Jean Jaurès	01 64 32 48 33	E4-F4
ADEQUAT	103, rue Jean Jaurès	01 60 73 57 60	E4-F4
MANPOWER	2, rue du Calvaire	01 60 73 40 60	E4
RANDSTAD	30, avenue du Général de Gaulle	01 64 32 43 71	G2-F3
START PEOPLE	1, place Jacques Lepesme	01 64 32 24 09	F4



MÉDICAL ET PARA-MÉDICAL

AMBULANCES			PLAN
AMBULANCES CARRIC	1 bis, boulevard Crette-Preignard	01 60 96 77 00	F3
AMBULANCES DE MONTEREAU	Rue de la Maison Garnier	01 60 96 36 36	B2
AMBULANCES DIDOT	Rue de la Maison Garnier	01 64 32 78 14	B2
AMBULANCES DU CONFLUENT	9, rue Roberte Boucher	01 60 57 06 85	B2
ANESTHÉSISTE			
D'ORNANO PHILIPPE	19, rue Danielle Casanova	01 64 32 57 90	E4
AUDIOPROTHÉSISTE			
AUDIKA	70, rue Jean Jaurès	01 64 70 51 45	E4
LAB. CORRECTION AUDITIVE	8, rue des Chesnois	01 64 70 23 40	B4-C4
L'OUÏE FINE	78, rue Jean Jaurès	01 60 74 45 56	E4
CABINET MÉDICAL			
CABINET DE LA POTERIE	2, rue Habert	01 64 32 42 20	G3
CABINET MEDICAL	13, avenue du Général de Gaulle	01 64 32 02 66	F3
CAB. MED. CADUCÉE	16, rue Pierre de Montereau	01 64 32 33 90	E3
CAB. MED. DIDEROT	14, boulevard Diderot	01 60 96 11 04	D3
CAB. MED. LOMET/SUSSELIN	20, rue Jean Jaurès	01 64 32 27 34	E4
CABINET MÉDICAL NAPOLÉON	35b, avenue de la libération	06 71 19 96 64	F4



CARDIOLOGUE			PLAN
CHAZOILLERES PHILIPPE	6, port des Graviers	01 64 32 05 84	E4
ISSA MICHEL	6, port des Graviers	01 64 32 05 84	E4
DENTISTE			PLAN
GUEZ KARINE	6, quai des Bordes	01 64 32 90 09	E5
MAURELLET CECILE	6, quai des Bordes	01 64 32 90 09	E5
RAHIMI SIAVOSH	6, quai des Bordes	01 64 32 90 09	E5
TERVIL BERTRAND	64, rue Jean Jaurès	01 64 32 03 81	E4
VENIEN JEAN-JACQUES	32, avenue du Général de Gaulle	01 64 70 29 70	F3
DIÉTÉTICIEN NUTRITIONNISTE			
NAUD SIBYLLE	11, boulevard de la République	06 86 47 29 63	F4
ÉTIOPATHE			
GILABERT STEPHANE	1, rue de la Faiencerie	01 60 96 63 80	F4
GÉNÉRALISTE			
CARIOU YVES-JEAN	14, Boulevard Diderot	01 60 96 11 04	B3
CHAUDIERES DANIEL	13, avenue du Général de Gaulle	01 64 32 02 66	F3
DELBAERE BERTRAND	16, rue Pierre de Montereau	01 64 32 33 90	E3
DUHAY ALAIN	16, rue Pierre de Montereau	01 64 32 33 90	E3
GENOT CORINNE	7b, rue Edmond Fortin	01 64 32 04 47	E4
GUEGUEN PATRICK	2b, avenue Laennec	01 64 32 09 63	B4
HEBERT DOMINIQUE	25b, avenue Mal de Lattre de Tassigny	01 60 96 31 44	F3
IMBERN MICHEL	16, rue Pierre de Montereau	01 64 32 33 90	E3
LE VIAVANT PIERRE	16, rue Pierre de Montereau	01 64 32 33 90	E3
LEROY NATHALIE	20, chemin des Ormeaux	01 64 31 95 54	B2
LOMET PASCAL	20, rue Jean Jaurès	01 64 32 27 34	E4
REY LAURENCE	13, avenue du Général de Gaulle	01 64 32 02 66	F3
ROBERT THIERRY	7b, rue Edmond Fortin	01 64 32 04 47	E4
SCHIANO DE COLLELA J.-BERNARD	13, avenue du Général de Gaulle	01 64 32 02 66	F3
SETBON GUY	1, rue des grès	01 64 70 34 49	C4
SOLIVEAU SYLVIE	13, avenue du Général de Gaulle	01 64 32 02 66	F3
SUSSELIN MARC	20, rue Jean Jaurès	01 64 32 27 34	E4
TRHIN VAN KHAI	6, rue des chesnois	01 60 96 12 46	B4-C4
GYNÉCOLOGUE			
SCHIANO DE COLLELA MURIELLE	13, avenue du Général de Gaulle	01 64 32 02 66	F3
HOMÉOPATHE			
ANDREONE EMMANUELLE	15, rue de Varennes	01 64 32 90 13	F1-F2-F3
MAZEAS YVES	13, rue Victor Hugo	01 64 32 47 83	E4-F4
HYPNOTHÉRAPEUTE			
MALLOT SOPHIE	6, rue Danielle Casanova	06 46 07 26 33	E4
INFIRMIER			
ADARDOR NAFISSA	1b, avenue du Lycée	06 76 26 18 46	C4
ARTUS CHRYSTEL	1, tour des Grès	01 64 32 00 75	B4
BELKHADEM DALILA	1, avenue du Lycée	09 86 27 77 37	C4

INFIRMIER			PLAN
BRANCO ADDA CHANTAL	11, boulevard de la République	01 60 96 43 68	F4
CABINET INFIRMIERS LA ROSERAIE	1, avenue du Lycée	01 64 32 10 75	C4
CAZOULAT MARION	20, avenue du Général de Gaulle	01 64 31 94 20	E4
COCHÉPIN BRIGITTE	2, rue Habert	01 64 32 42 20	G3
DEHAIBE NATHALIE	11, boulevard de la République	01 60 96 43 68	F4
GARNIER DENISE	2, rue Habert	01 64 32 42 20	G3
GERIN CHARLOTTE	20, avenue du Général de Gaulle	01 64 31 94 20	E4
GRANJEON MARTINE	1, tour des Grès	01 64 32 00 75	C4
HODÉ FREDERIC	2, rue Habert	01 64 32 42 20	G3
PEZOUT MARIE-THERESE	2, rue Habert	01 64 32 42 20	G3
TAHIRI MOHAMED	1, avenue du Lycée	09 86 27 77 37	C4
URRESOLA SONIA	2, rue Habert	01 64 32 42 20	G3
VAUGIER MARIE FRANÇOISE	1, tour des Grès	01 64 32 00 75	B4
VILLEMEN PATRICIA	1, tour des Grès	01 64 32 00 75	B4
IRM/SCANNER			
SCANNER DE LA FAÏENCERIE	1B, avenue du Général de Gaulle	01 64 70 00 85	F3
MASSEUR KINÉSITHÉRAPEUTE			
FORNACIARI GÉRARD	2B, avenue Laennec	01 64 32 09 51	C4
LE MEUR MARTINE	12, quai de l'Yonne	01 60 74 42 21	A2
MATÉRIEL MÉDICAL			
MATERIEL MEDICAL LES ORMEAUX	20, chemin des Ormeaux	01 60 96 70 26	B2
MONTEREAU MEDICAL	90, rue Jean Jaurès	01 64 70 36 66	E4
MÉDECINE DU TRAVAIL			
CMS 77 INTER ENTREPRISES	8, rue des Clomarts	01 64 70 52 25	E6-D6
MEDECINE ET SANTE AU TRAVAIL	47, boulevard Pasteur	08 11 11 77 77	F2
NÉPHROLOGUE			
ALBITAR SAMIR	2, parking de la Faïencerie	01 60 57 53 00	E3
OPHTALMOLOGUE			
ALBALKHI ALBITAR RIHAM	18, chemin des Ormeaux	09 50 53 69 99	B2
BROCHIER ODILE	19, rue Danielle Casanova	01 64 32 01 74	E4
NYAM NDES MARGUERITE	19, rue Danielle Casanova	01 64 32 01 74	E4
OPTICIEN			
KRYS	85, rue Jean Jaurès	01 64 32 03 15	E4
OPTIQUE 2000	29, rue Jean Jaurès	01 64 32 07 13	E4
OPTIQUE CHAUVEAU	81, rue Jean Jaurès	01 64 32 11 84	E4
OPTIQUE LAMBERT	1, rue des Chapeliers	01 64 32 04 45	E4
ORTHODONTISTE			
KRIEF ANNE	12, rue du Docteur Arthur Petit	01 60 74 43 59	E4
PHILY-GRÉMAUX CLAUDINE	19, rue Léo Lagrange	01 60 74 20 44	G3-G4
ZAATAR ELIE	3, rue Paul Jozon	01 60 70 85 98	G4
ORTHOPHONISTE			
BOISSON BÉATRICE	1, avenue du Lycée	01 64 32 10 75	C4
BUFFETEAU VALÉRIE	11, boulevard de la République	06 20 05 21 52	F4
GOBILLOT CAMILLE	1, avenue du Lycée	07 81 83 11 29	C4
GUIGUES ANNE-LAURE	32, rue Léo Lagrange	01 60 74 48 13	G3-G4

ORTHOPHONISTE / SUITE			PLAN
HUDELAIN LAETITIA	32, rue Léo Lagrange	01 60 74 48 13	G3-G4
NAUD FRANÇOISE	11, boulevard de la République	06 08 01 85 96	F4
OSTÉOPATHE			
BIGOT ANNE CHARLOTTE	26, rue Danielle Casanova	01 64 24 05 10	E4
BRETON MATHIEU	21, boulevard Crette-Preignard	06 59 91 45 44	F3
BREUILLARD MICHEL	5, rue des Arches	01 64 32 04 29	F4
LEVEQUE-HAMON VÉRONIQUE	2, rue Habert	01 64 32 56 75	G3
MIALON ALEXIA	11, boulevard de la République	06 77 05 89 87	F4
PÉDIATRE			
BURC-GOY HELENE	13, avenue du Général de Gaulle	01 64 32 51 48	F3
PÉDICURE PODOLOGUE			
DEROME GAËLLE	32, rue Léo Lagrange	01 60 96 35 64	G3-G4
HALLET FABIEN	2, rue Habert	01 64 32 36 06	G3
MARCHAND JESSICA	2, rue Habert	01 64 32 36 06	G3
ROMS GÉRARD	2, rue Habert	01 64 32 42 20	G3
PHARMACIE			
PHARMACIE DE L'HÔTEL DE VILLE	51, rue Jean Jaurès	01 64 32 00 73	E4
PHARMACIE DU MARCHÉ	32, rue Danielle Casanova	01 64 32 00 58	E4
PHARMACIE MERCIER	1, boulevard Diderot	01 60 96 38 00	D3
PHARMACIE VICTOR HUGO	90, rue Jean Jaurès	01 64 32 00 59	E4
SERAL PHARMACIE NGO	10, rue des Chesnois	01 64 70 07 73	B4-C4
PSYCHIATRE			
HACHEM JOSEPH	8, rue Petit Vaugirard	01 60 74 41 28	E3
HERMITTE MARIE-FRANÇOISE	8, rue Petit Vaugirard	01 60 74 48 73	E3
PSYCHOLOGUE			
BOUYSSOU MARIE	11, boulevard de la République	06 01 08 53 07	F4
PSYCHOMOTRICIENNE			
ALUSSE ASTRID	35b, avenue de la libération	07 83 60 65 82	F3
RADIOLOGUE			
MÉNAGÉ CLAUDINE	1 bis, avenue du Général de Gaulle	01 64 70 00 85	F3
NADIR ALEXANDRE	1 bis, avenue du Général de Gaulle	01 64 70 00 85	F3
SCANNER DE LA FAÏENCERIE	1, avenue du Général de Gaulle	01 64 70 00 85	F3
RÉFLEXOLOGUE PLANTAIRE			
LOMBARD MARIE	21, boulevard Crette-Preignard	06 29 37 29 29	F3
RHUMATOLOGUE			
MIMOUN HOCIN	2, rue du Maréchal Juin	01 60 58 54 04	F4
SAGE FEMME			
AUBRY LUCIE	1, rue de la poterne	06 77 22 41 33	E4
BISSON AMÉLIE	1, rue de la poterne	06 24 37 39 28	E4
MERLE CAMILLE	1, rue de la poterne	06 79 53 86 98	E4
SHIATSU			
MAITRE MYRIAM	23, rue de la Poterie	01 64 24 04 28	E4
VÉTÉINAIRE			
CLINIQUE VÉTÉINAIRE BALLOT-GUIDONI-DELLAYE	23, avenue du Général de Gaulle	01 64 32 01 41	F3
JALMAIN MARIE-HÉLÈNE	14, rue de l'Yonne	01 64 32 57 20	F4



ALIMENTATION GÉNÉRALE			PLAN
ALIMENTATION GÉNÉRALE	Rue Danielle Casanova	01 64 32 68 50	E4
ALIMENTATION GÉNÉRALE DOGRU	10, boulevard Diderot	01 64 32 66 06	D3
CAN	34, rue des Chesnois	01 64 31 20 52	B4-C4
CARREFOUR	Boulevard Diderot	01 60 73 52 72	D3
CARREFOUR MARKET	Rue Jean Jaurès	01 34 32 12 37	E4-F4
LEADER PRICE EXPRESS	12, rue des Dames	01 64 32 13 54	E3
LIDL	47, rue d'Enfer	0800 00 54 35	B2
RAPID MARKET	5, Quai d'Yonne	09 53 16 86 09	E4
VOLKAN	22, rue des Chesnois	01 64 70 22 87	B4-C4
BAR BRASSERIE			
AU BON COIN	10, rue Couverte	01 64 32 57 94	E4
BAR DE L'HÔTEL DE VILLE	52, rue Jean Jaurès	01 64 32 04 42	E4-F4
BAR DE LA POSTE	12, rue Jean Jaurès	01 60 70 55 89	E4
CAFÉ DU PARC	1, rue de Varennes	01 64 22 97 49	F1-F2
LE CARRÉ D'AS	74, rue Jean Jaurès	01 64 32 02 76	E4-F4
LE MARIGNY	1, rue des Fossés	01 64 32 02 83	E4
LE MISTRAL	43, avenue du Général de Gaulle	01 64 23 50 36	F3
LE RELAIS SAINT BERNARD	44, rue Léo Lagrange	01 64 32 04 56	G3-G4
LE SELECT	3, place Pierre Semard	01 64 32 00 70	G2
BAR SANDWICHERIE			
LE BRAZZA	45, avenue du Général de Gaulle	09 62 38 58 74	F3
BAR TABAC			
BAR MURAT	9, rue Racine	01 60 96 31 64	B4
LE GALLIA	1, rue de Provins	01 64 32 00 71	D5
LE RALLYE	8, rue Jean Jaurès	01 64 32 01 94	E4-F4
LE SAINT MAURICE	3, rue Grande Saint-Maurice	01 60 96 38 23	E5
LE SEINE ET MARNE	28, rue Jean Jaurès	01 64 32 01 58	E4-F4

BOUCHERIE			
ABATTOIRS KISSI	1, rue des Sécherons	01 60 57 03 48	C7
AIT MOULAY SIDI-MOHAMED	14, rue des Chesnois	01 60 96 24 42	B4-C4
BOUCHERIE CHEVALINE	1, rue Danielle Casanova	06 07 90 63 81	E4
BOUCHERIE BRETTE	3, place du Marché au Blé	01 64 32 04 59	B4
BOUCHERIE GOGUET	63, rue Jean Jaurès	01 60 96 13 07	E4-F4
BOUCHERIE NAFI	2, boulevard Diderot		D3
LA BARAKA	32, rue des Chesnois	01 60 96 25 06	B4-C4
BOULANGERIE			
AU BLÉ D'OR	4, place du Marché au Blé	01 64 32 39 19	E4
AU PETIT VIENNOIS	33, rue Jean Jaurès	01 64 32 06 01	E4-F4
BOULANGERIE DE LA POTERIE	11bis, rue de la poterie	06 95 14 53 22	E4
BOULANGERIE VIDON	53, rue Jean Jaurès	01 64 32 05 96	E4
CROUSTI-PAIN	7, rue Racine		B4
EPI D'OR	28, rue des chesnois		B4-C4
L'ÉPI D'OR	91, rue Jean Jaurès	01 64 06 93 89	E4-F4
LA CONQUÊTE DU PAIN	43, avenue du Général De Gaulle	01 75 15 48 08	F3
LA MI DO RÉ	10, boulevard Diderot		D3
LE FOURNIL DE LA PLACE	9, place Diderot	01 64 06 93 89	D3
CAVISTE			
AU BON TERROIR	24, rue de Varennes	01 64 32 72 72	F1-F2
LA CAVE ET L'AMPHORE	16, rue Jean Jaurès	01 60 73 48 50	E4-F4
CONFISEUR - CHOCOLATIER			
LÉONIDAS	77, rue Jean Jaurès	01 64 32 62 06	E4-F4
PÂTISSIER - CHOCOLATIER			
PÂTISSERIE PIOCHAUD	87, rue Jean Jaurès	01 64 32 00 63	E4-F4
PIZZERIA			
LE KIOSQUE À PIZZA	51, rue Léo Lagrange	01 60 39 06 06	G3-G4
LE WINNER PALACE	3, place Diderot	01 60 57 07 82	B3
PIZZA DU VIEUX PONT	15, avenue du Général de Gaulle	01 64 32 98 58	G2-F3
PIZZA FAMILY	1, avenue du Général de Gaulle	01 64 31 45 89	G2-F3
PIZZA JOJO	Rond-point Lepesme	06 15 12 97 56	F4
PIZZERIA DI NAPOLI	5, place du Marché au Blé	01 60 57 04 74	E4
ROYAL PIZZA	79, rue Jean Jaurès	01 64 70 89 98	E4-F4
POISSONNIER			
LES MERVEILLES DE L'OCÉAN	14, place du Marché au Blé	01 64 32 90 97	E4
PRODUITS EXOTIQUES			
DETTY EXOTIQUE	7 bis, rue Victor Hugo	01 60 72 89 80	E4-F4
EXOTIQUE KIAMALA	7, rue Danielle Casanova	01 74 80 54 37	E4
GHIA EXOTIQUE	3, rue du Calvaire	01 64 70 26 85	E4
PRODUITS PORTUGAIS			
LUSA TERROIR	ZAC de la Sucrierie	01 64 23 57 14	G4
MINI MERCADO	27, rue de Varennes	01 60 74 28 82	F1-F2
RESTAURANTS			
AUX DÉLICES DE MONTEREAU	1, place du Marché au Blé	01 60 57 04 84	E4
BUFFALO GRILL	ZAC de la Sucrierie	01 64 23 38 73	G4
CHEZ JUMEAUX	1bis, rue Paul Delair		E4



RESTAURANTS / SUITE			PLAN
COMME À LA MAISON	2, rue Victor Hugo	09 52 01 66 74	E4-F4
DOMINO'S PIZZA	ZAC de la Sucrierie 2	01 60 74 58 58	G4
EFES	88, rue Jean Jaurès	01 64 70 03 66	E4-F4
EXPRESS	17, place du Marché au Blé	01 60 72 10 96	E4
HÔTEL RESTAURANT DE LA BANQUE	27, avenue du Général De Gaulle	01 64 31 45 64	F3
KOC S FOOD	3, rue des Grès	01 64 32 81 81	C4
L'ATLAS	11 bis, place Diderot	01 64 24 87 54	D3
L'ENTRE-NOUES	22, rue des Arches	0 1 64 70 89 94	F4
L'ORIGINAL	58, rue Léo Lagrange	01 60 96 22 72	G3/G4
LA BAIGNADE	73, rue de Provins	01 64 32 04 89	D5
LA COTE RIT	5 bis, rue de la Cote Rit	01 64 32 92 15	C2
LA MYTILOIDA	6, quai d'Yonne	01 72 79 21 56	A2
LA PLACE	4, place du Marché au Blé	01 60 71 63 93	E4
LA TANJIA	12, place du Marché au Blé	09 81 96 71 77	E4
LE BASSIN DU CONGO	7, rue du Docteur Arthur Petit	09 50 12 09 07	E4
LE CHÂTEAU DE MARRAKECH	13, rue Couverte	01 60 96 15 33	E4
LE CORINO	1 bis, rue de Provins	01 64 24 85 06	D5
LE PETIT BISTROT	8, rue de la Faiencerie	01 60 96 74 37	E4
LE PLAN B	65, rue Jean Jaurès	09 86 71 60 02	E4
LE MAHARAJAH	3, rue des Recollets	01 64 24 80 22	E4
LE SEPT 7	72, rue Jean Jaurès	01 75 15 41 28	E4-F4
MAC DONALD'S	ZAC de la Sucrierie	01 64 32 40 19	G4
MAGIC POULET	25, rue des Dames	01 64 31 43 99	E3
PILI PILI ET PARMESAN	6, rue Couverte	01 60 96 13 14	E4
ROYAL GARDEN	ZAC de la Sucrierie	01 64 32 80 69	G4
SIWAR	50, rue Jean Jaurès	01 64 31 44 95	E4
SUBWAY	ZAC de la Sucrierie	01 64 23 15 78	G4
SUCRÉ SALÉ	5, place du Marché au Blé	01 74 80 58 40	E4
SUSHI ART	9 bis, rue Danielle Casanova	01 60 72 64 31	E4
SURGELÉS			
THIRIET	ZAC de la Sucrierie 2	09 70 82 08 21	G4
TORRÉFACTEUR			
TORREFACTION DAVID	1, place du Colonel Fabien	01 64 32 04 27	E4
TRAITEUR			
LES NOCES D'OR	7-9, rue Couverte	01 64 31 45 61	E4

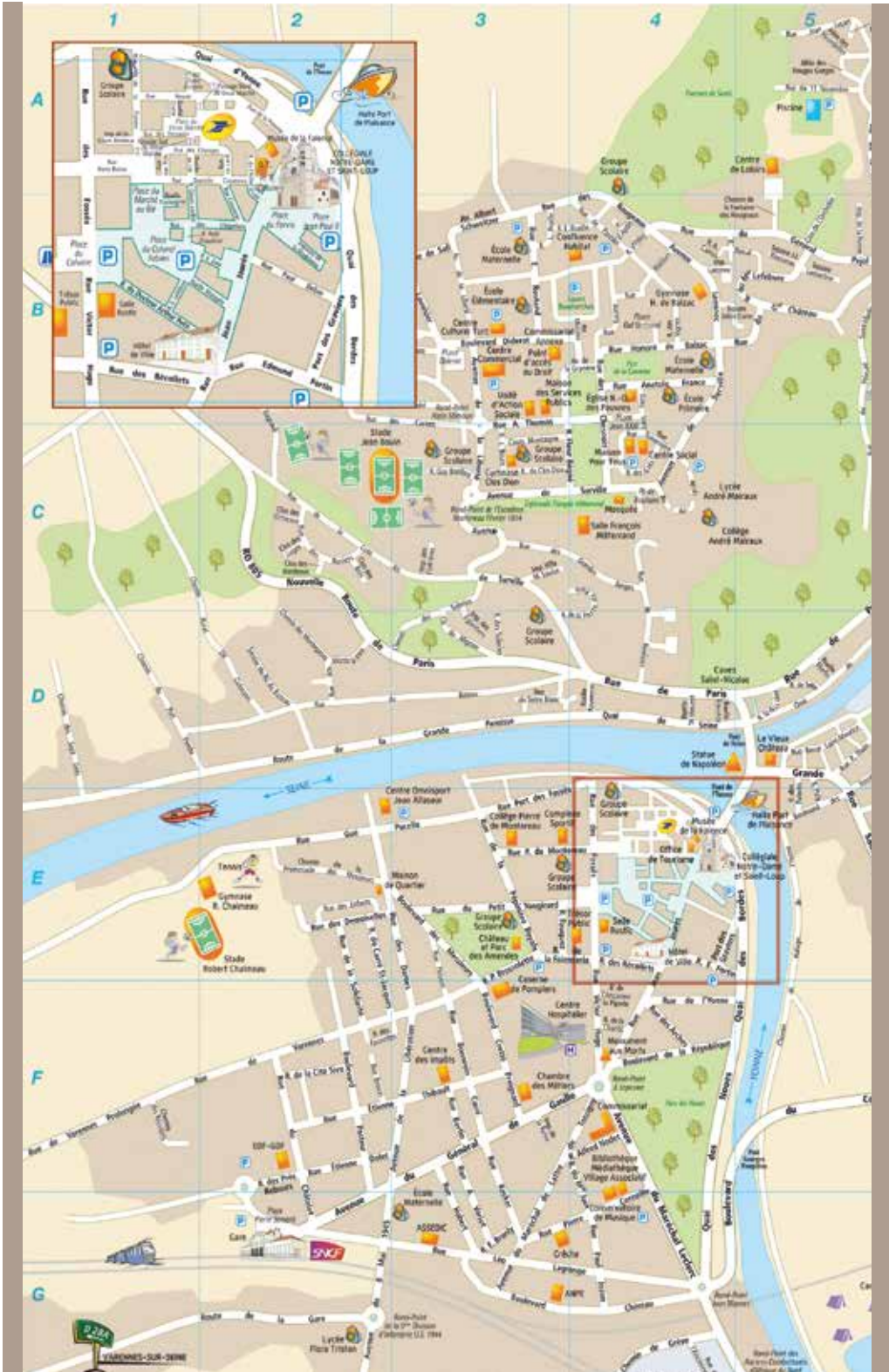



Hôtel de Ville - 54, rue Jean Jaurès
77130 Montereau-fault-Yonne
Tél. 01 64 70 44 00
montereau77.fr